

# Zustandsbericht / Minderwertgutachten

## Vorgang

Auftraggeber ALD AutoLeasing D GmbH Kooperationen, Nedderfeld 95, 22529 Hamburg  
Besichtigung 21.02.2024

## Bemerkungen

**Der im Zustandsbericht festgestellte Fahrzeugzustand bezieht sich nur auf die festgestellten Schäden oder Mängel, die über die normale Abnutzung entsprechend der Laufzeit/Laufleistung bzw. über das übliche Verschleißmaß hinausgehen.**

**Die Besichtigung umfasste eine äußere Inaugenscheinnahme des Fahrzeuges ohne die Demontage von Verkleidungsteilen etc.**

**Das Ergebnis der Besichtigung wurde nach den Kriterien des Auftraggebers (faire Fahrzeugbewertung) durchgeführt.**

**Die hier aufgeführten Positionen berücksichtigen nur Schäden, die gemäß „faire Fahrzeugbewertung“ als „nicht akzeptierter Zustand“ einzustufen sind.**

Bei der Lackschichtdickenmessung wurden bei mindestens drei Messungen pro Bauteil Lackschichtdicken von 100 µm bis 200 µm festgestellt.

Es wurde eine optische Überprüfung auf Vorschäden und eine Lackschichtdickenmessung vorgenommen. Dabei wurden Nachlackierungen an folgenden Karosserieteilen festgestellt:

Tür vorne rechts 200 µm

Ohne weitergehende Untersuchungen wurde nach dem Umfang der festgestellten Nachlackierungen und der Ausführungsqualität nach sachverständigem Ermessen *kein* merkantiler Minderwert angesetzt.

Die vorgefundenen Besichtigungsbedingungen waren ausreichend. Das Fahrzeug / Objekt wurde von oben und auf einer Hebebühne von unten besichtigt. Im Rahmen der Fahrzeug / Objektbesichtigung wurde ein Probelauf des Motors durchgeführt. Abgasrelevante Baugruppen wurden messtechnisch nicht überprüft. Folglich wurden Mängel, die nur bei einer Abgasuntersuchung feststellbar sind, nicht berücksichtigt.

2 Hauptschlüssel vorgelegt.

## Fahrzeugdaten

Erstzulassung	09.02.2021	Fahrzeugart	Personenkraftwagen
Hersteller	Jaguar	Typ / Verkaufsbez.	E-PACE (07.2017->) / E-PACE D180 R-Dynamic AWD (EURO 6d-TEMP)
Aufbauart	Geländewagen	Türen	5
Fahrzeug-Ident.-Nr.	SADFA2BNXL101	HSN / TSN	1590 / AHI
DAT Europa-Code®	013800470100004	DAT Marktindex	DE006 6118
Km-Stand abgelesen	28739	Nächste HU §29 StVZO	02 / 2024
Energiequelle / Kraftstoff	Diesel	Leistung (kW)	132
Hubraum (ccm)	1999	Schadstoffklasse:	EURO6;WLTP;DG;PI/CI; M, N1 I
Getriebe	Automatik /	Felgen	Leichtmetall
Farbe	Schwarz / Uni / 1AG		

Es wird unterstellt, dass die Gesamtlaufleistung dem abgelesenen Km-Stand entspricht.

## Räder / Reifen

Achse	Reifenbezeichnung	Hersteller/Typ	Art	Profiltiefe
1 links	225 / 65 R 17 106 V	Uniroyal / RainExpert SUV FR	S /O	4 mm
rechts	225 / 65 R 17 106 V	Uniroyal / RainExpert SUV FR	S /O	4 mm
2 links	225 / 65 R 17 106 V	Uniroyal / RainExpert SUV FR	S /O	4 mm
rechts	225 / 65 R 17 106 V	Uniroyal / RainExpert SUV FR	S /O	4 mm
Pannenset				

S/ Sommer; /O Original;

## Serienausstattung

Serie: Airbag Fahrer-/Beifahrerseite, Anti-Blockier-System (ABS), Antriebsart: Allradantrieb, Audiosystem Jaguar 140 Watt Sound-System, Auspuffanlage 2-flutig, links/rechts getrennt, Außenspiegel elektr. verstell-, heiz- und anklappbar, mit Ablendautomatik und Umfeldleuchte, Bluetooth-Schnittstelle, Dachhimmel Premium-Velours, Design- und Ausstattungslinie R-Dynamic, Dynamische Stabilitätskontrolle (DSC), Edelstahlpedale, Einschaltautomatik für Fahrlicht / Lichtsensor, Elektr. Bremskraftverteilung (EBD), Elektron. Traktionskontrolle, Fahrassistenz-System: Antriebsmomentkontrolle (Torque Vectoring), Fahrassistenz-System: Aufmerksamkeits-Assistent, Fahrassistenz-System: Autonomer Notbrems-Assistent (AEB), Fahrassistenz-System: Berganfahrhilfe (Hill-Holder), Fahrassistenz-System: Spurhalteassistent, Fahrwerks-Kontroll-System (Adaptive Surface Response, AdSR), Fensterheber elektrisch vorn + hinten, Gepäckraumabdeckung / Rollo, Gepäckraumbeleuchtung, Geschwindigkeits-Regelanlage (Tempomat), Getriebe Automatik - (9-Stufen), Getränkehalter vorn mit Abdeckung, Heckleuchten LED, Heckscheibe heizbar, Heckspoiler, InControl Pro Services (Internetbasierende Dienste), Innenspiegel mit Ablendautomatik, Isofix-Aufnahmen für Kindersitz im Fond, JaguarVoice Sprachsteuerung, Karosserie: 5-türig, Kindersicherung elektrisch, Klimaautomatik 2-Zonen, Kopf-Airbag-System (Windowbag), LM-Felgen, Ladekantenschutz (Edelstahl), Lenkrad (Leder - R-Dynamic Emblem) mit Multifunktion, Leseleuchten im Fond, Lichtassistent (Coming Home, Leaving Home), Lufteinlassblende Chrom, Make-up-Spiegel im Fond beleuchtet, Mittelarmlehne vorn mit Ablagefach, Modellpflege, Motor 2,0 Ltr. - 132 kW Diesel KAT, Nebelscheinwerfer, Nebelschlussleuchte integriert, Park-Distance-Control (PDC) vorn und hinten, Parkbremse elektronisch (EPB), Radioempfang digital (DAB+), Radstand 2681 mm, Reifen-Reparaturset, Reifendruck-Kontrollsystem, Rücksitzlehne geteilt/klappbar, Schadstoffarm nach Abgasnorm Euro 6d-TEMP, Scheibenwischer mit Regensensor, Scheinwerfer LED, Seitenairbag vorn, Servolenkung, Sitzbezug / Polsterung: Stoff, Sitze vorn manuell einstellbar, Smartphone Schnittstelle (Apple CarPlay & Android Auto), Stop-Start-Anlage, Surround-Kamerasystem, Tagfahrlicht LED, Taschenhaken im Gepäckraum, Türentriegelung automatisch (bei Unfall), Unterfahrschutz vorn und hinten (schwarz), Verzurrösen Koffer-/Laderaum, Warnanlage für Sicherheitsgurte, Wegfahrsperrung (elektronisch)

## Sonderausstattung

Code	Bezeichnung
25250	Ambiente Interieurbeleuchtung, konfigurierbar
3588	Ausstattungs-Paket: Black Pack Exterieur
13204	Einstiegsblenden (Edelstahl) beleuchtet, mit Schriftzug Jaguar
28399	Fußmatten
35495	Heckklappenbetätigung elektrisch (mit Gestiksteuerung)
25412	Instrumentenanzeige TFT-Infodisplay HD
29121	Ionisator zur Luftreinigung
35510	Keyless-Entry
11000	Metallic-Lackierung
16302	Panoramadach (Glas)
23103	Seitenscheiben hinten und Heckscheibe abgedunkelt

---

### Allgemeinzustand und Wartung

Abgesehen von den beschriebenen Schäden/Mängeln weist das Fahrzeug/Objekt einen, bezogen auf Alter und Nutzung, üblichen Gesamtzustand auf.

Wartungsnachweis:           vollständig  
letzte Wartung:            am 14.12.2022 bei Kilometerstand 16.705

---

### Akzeptierter Zustand / Gebrauchsspuren

Das Fahrzeug weist dem Alter, der Laufleistung und dem Einsatzzweck entsprechende Gebrauchsspuren auf.



Bild 1 : Diagonal von vorn



Bild 2 : Diagonal von hinten

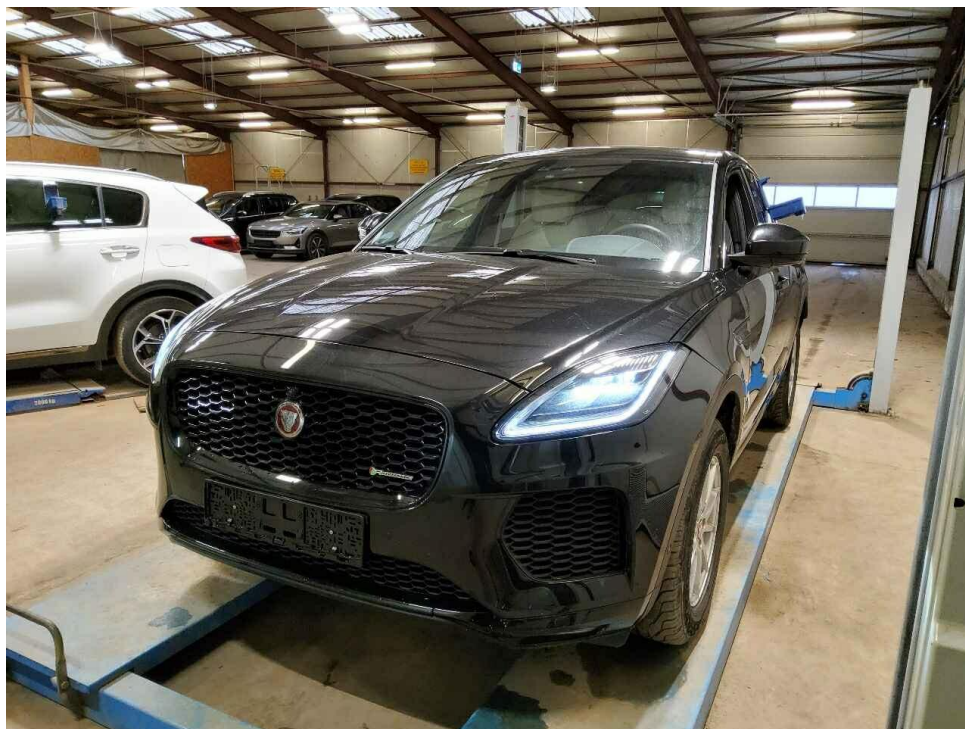

Bild 3 : Tacho mit KM Stand

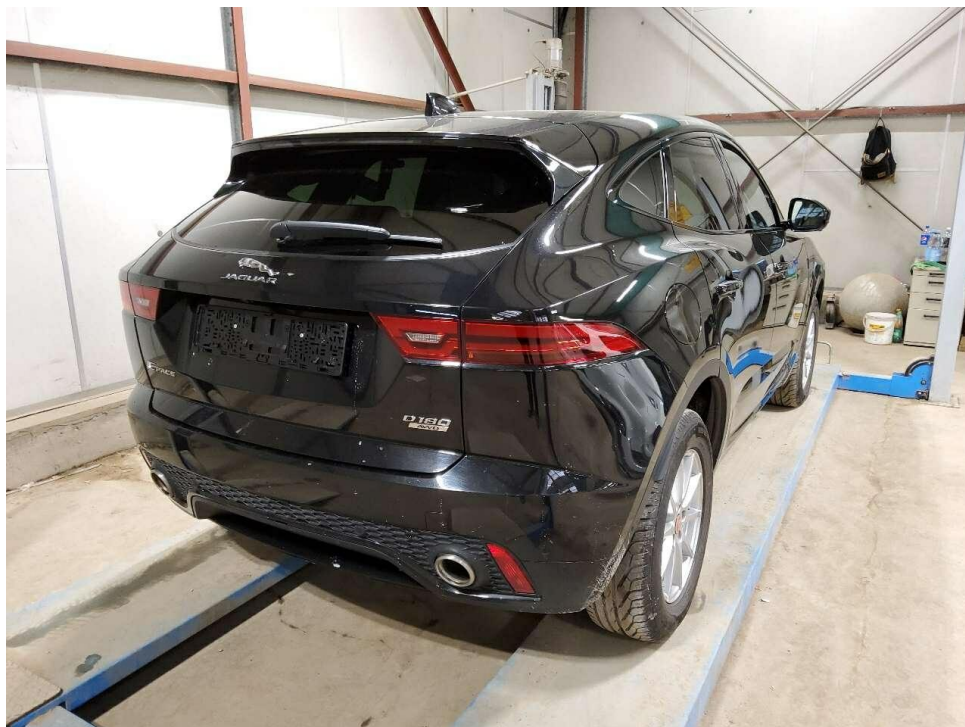
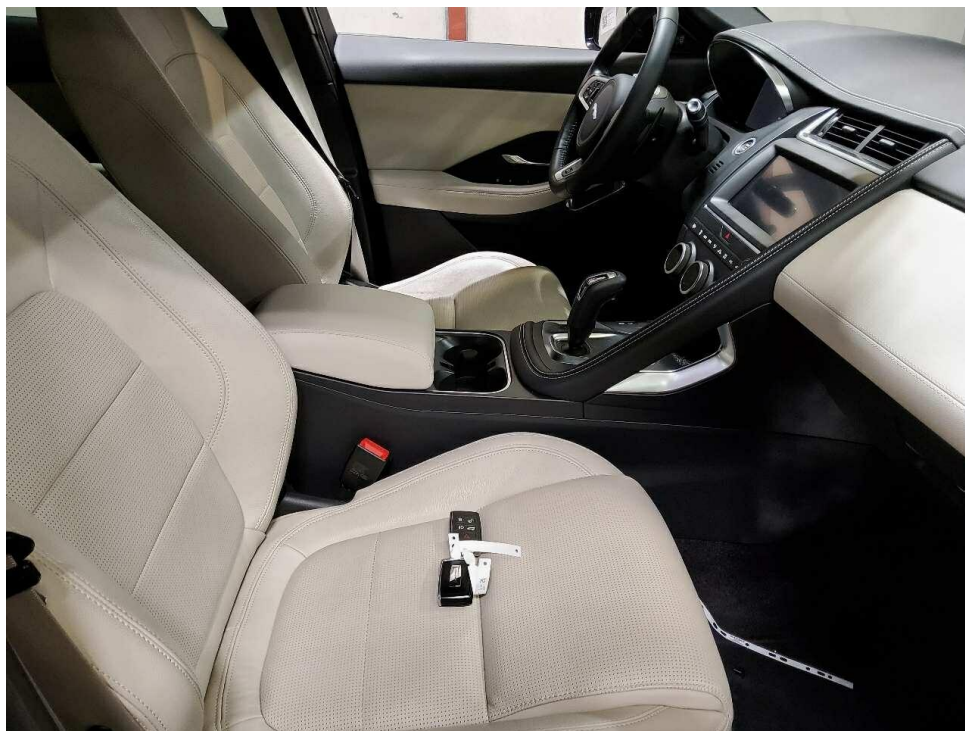

Bild 4 : Innenraum durch Beifahrertür

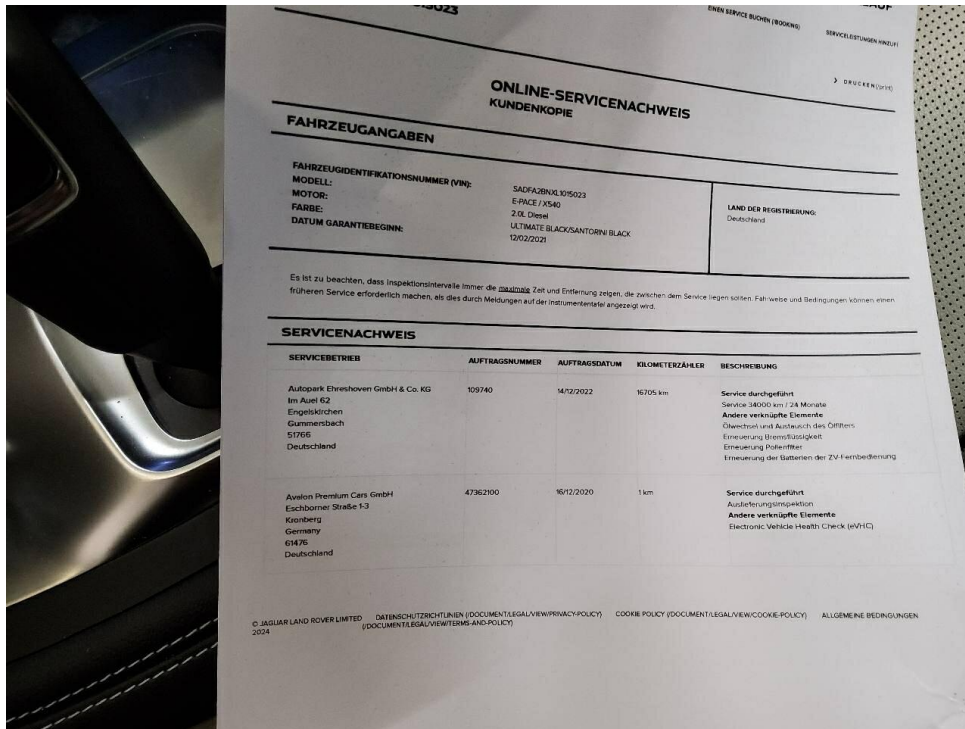

Bild 5 : Wartungsnachweise