

Zustandsbericht / Minderwertgutachten

Vorgang

Auftraggeber ALD AutoLeasing D GmbH Kooperationen, Nedderfeld 95, 22529 Hamburg
 Besichtigung 16.02.2024

Bemerkungen

Der im Zustandsbericht festgestellte Fahrzeugzustand bezieht sich nur auf die festgestellten Schäden oder Mängel, die über die normale Abnutzung entsprechend der Laufzeit/Laufleistung bzw. über das übliche Verschleißmaß hinausgehen.

Die Besichtigung umfasste eine äußere Inaugenscheinnahme des Fahrzeuges ohne die Demontage von Verkleidungsteilen etc.

Das Ergebnis der Besichtigung wurde nach den Kriterien des Auftraggebers (faire Fahrzeugbewertung) durchgeführt.

Die hier aufgeführten Positionen berücksichtigen nur Schäden, die gemäß „faire Fahrzeugbewertung“ als „nicht akzeptierter Zustand“ einzustufen sind.

Bei der Lackschichtdickenmessung wurden bei mindestens drei Messungen pro Bauteil Lackschichtdicken von 80 µm bis 1250 µm festgestellt.

Es wurde eine optische Überprüfung auf Vorschäden und eine Lackschichtdickenmessung vorgenommen. Dabei wurden Nachlackierungen an folgenden Karosserieteilen festgestellt:

- Seitenwand HR > 1250µm

Die vorgefundenen Besichtigungsbedingungen waren ausreichend. Das Fahrzeug / Objekt wurde von unten besichtigt. Bei der Besichtigung konnte keine Fahrprobe durchgeführt werden. Folglich sind Mängel bzw. Schäden, die nur bei einer Fahrprobe feststellbar sind, nicht berücksichtigt. Im Rahmen der Fahrzeug / Objektbesichtigung wurde ein Probelauf des Motors durchgeführt.

Für die Bearbeitung des Vorganges standen folgende Unterlagen zur Verfügung: - Fz-Schein/Zul.Beschein. Teil I
 2 Hauptschlüssel vorgelegt.

Fahrzeugdaten

Erstzulassung	25.02.2021	Letzte Zulassung	25.02.2021
Fahrzeugart	Personenkraftwagen	Hersteller	Renault
Typ / Verkaufsbez.	Kangoo (F/KW0)(01.2008->) / Kangoo Z.E. 33 (Kauf-Batterie)	Aufbauart	Transporter
Türen	3	Sitzplätze	2
Fahrzeug-Ident.-Nr.	VF1FW00026686	Maße Länge/Breite/Höhe	4282 / 1829 / 1805 (mm)
Achsen / anetr. Achsen	2 / 1	Radstand (mm)	2697
zul. Gesamtmasse	2130 kg	HSN / TSN	3333 / AYJ
DAT Europa-Code®	017200162260001	DAT Marktindex	DE002 6140
Km-Stand abgelesen	77439	Nächste HU §29 StVZO	03 / 2025
Energiequelle / Kraftstoff	Elektro	Leistung (kW)	44
Schadstoffklasse:	2017/1151;WLTP;reine Elektrofz	Antriebsart	Frontantrieb

Getriebe / Gänge
Farbe / FarbeAutomatik / 3
MINERAL WEISS / Uni /
OQNG / Weiß

Felgen

Stahl mit Radzierblende

Es wird unterstellt, dass die Gesamtlauflistung dem abgelesenen Km-Stand entspricht.

Räder / Reifen

Achse	Reifenbezeichnung	Hersteller/Typ	Art	Profiltiefe
1 links	195 / 65 R 15 95 T	Michelin / Energy Saver	S/O	5 mm
rechts	195 / 65 R 15 95 T	Michelin / Energy Saver	S/O	5 mm
2 links	195 / 65 R 15 95 T	Michelin / Energy Saver	S/O	4 mm
rechts	195 / 65 R 15 95 T	Michelin / Energy Saver	S/O	4 mm
Ersatzrad/Pannenset kein Ausstattungsgegenstand				

S/ Sommer; /O Original; /F Runflat;

Serienausstattung

Serie: Airbag Fahrerseite, Anti-Blockier-System (ABS), Antriebsart: Frontantrieb, Außenspiegel elektr. verstell- und heizbar, Außenspiegel schwarz, Außentemperaturanzeige, Bordcomputer, Elektr. Bremskraftverteilung, Elektromotor 44 kW, Elektron. Stabilitäts-Programm (ESP), Fahrzeug mit HV-Kauf-Batterie, Fensterheber elektr. mit Impulsgeber links vorn, Fensterheber elektrisch vorn, Geräuschsimulator (Außensound), Getriebe für Elektrofahrzeug, Gurtstraffer, Handschuhfach abschließbar, Karosserie/Aufbau: Kasten, Kopfstützen verstellbar, Lenksäule (Lenkrad) höhenverstellbar, Modellpflege, Radiovorbereitung, Radstand 2697 mm, Radzierkappen, Reserverad in Fahrbereifung, Seitenaufprallschutz, Seitenschutzleisten, Servolenkung elektronisch gesteuert, Sicherheitsgurte vorn höhenverstellbar, Sitzbezug / Polsterung: Stoff, Verzurrösen im Koffer-/Laderaumboden, Verzurrösen im Laderaum seitlich, Wegfahrsperrung, Zentralverriegelung mit Fernbedienung

Sonderausstattung

Code	Bezeichnung
39404	Ablagegalerie
36002	Heckflügeltüren mit Verglasung
28900	Klimaanlage
27699	Kunststoffboden im Koffer-/Laderaum
27000	Mittelkonsole
27808	Radkastenverkleidung im Koffer-/Laderaum
36208	Schiebetür rechts mit Fenster

Allgemeinzustand und Wartung

Abgesehen von den beschriebenen Schäden/Mängeln weist das Fahrzeug/Objekt einen, bezogen auf Alter und Nutzung, üblichen Gesamtzustand auf.

Wartungsnachweis: vollständig
letzte Wartung: am 27.09.2022 bei Kilometerstand 40.970

Akzeptierter Zustand / Gebrauchsspuren

Das Fahrzeug weist dem Alter, der Laufleistung und dem Einsatzzweck entsprechende Gebrauchsspuren auf.

Bezeichnung des Schadens

Verkleidung Flügeltür links verschrammt
Flügeltür rechts Delle



Bild 1 : Diagonal von vorn
Vorne links



Bild 2 : Diagonal von hinten
Hinten rechts



Bild 3 : Tacho mit KM Stand



Bild 4 : Innenraum durch Beifahrertür



Bild 5 : Wartungsnachweise



Bild 6 : Verkleidung Flügeltür links verschrammt

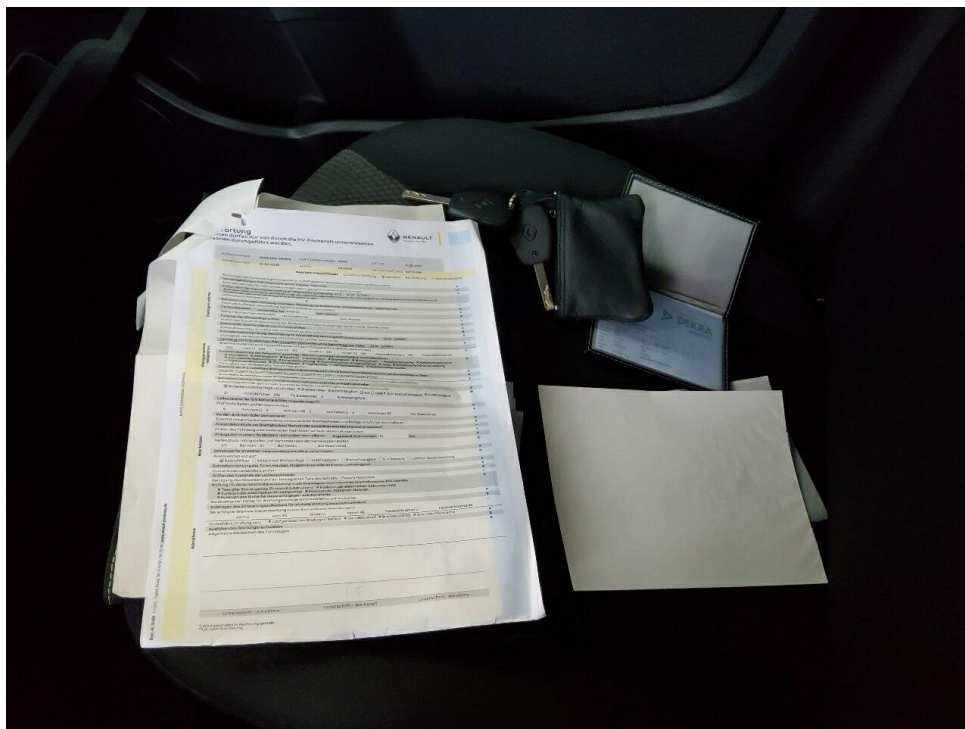
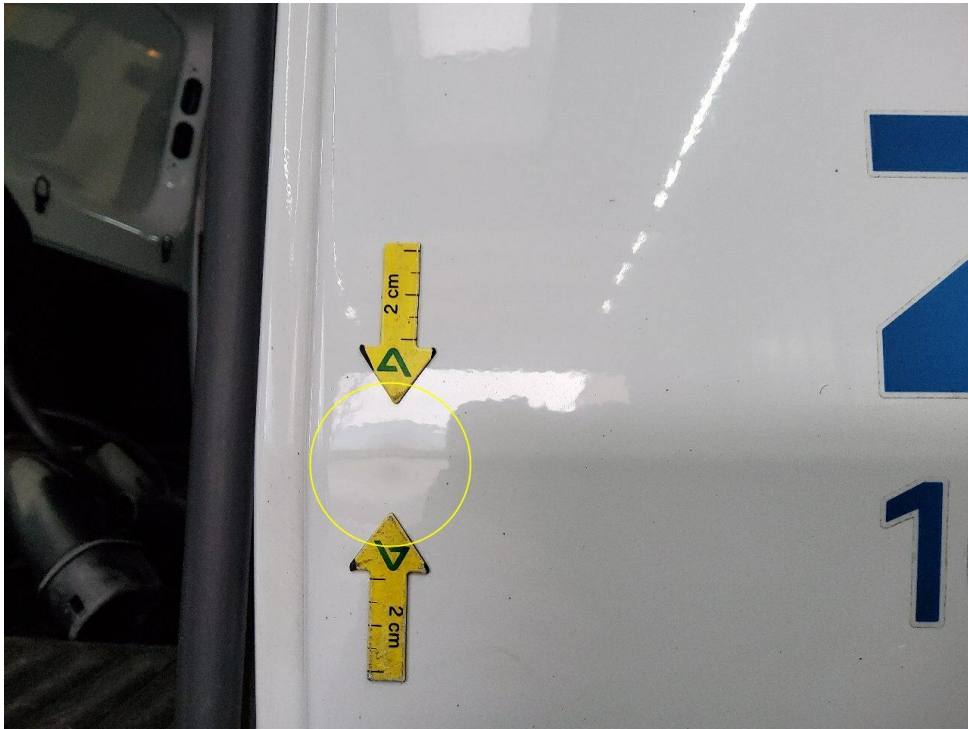

Bild 7 : Flügeltür rechts Delle