

Zustandsbericht / Minderwertgutachten

Vorgang

Auftraggeber ALD AutoLeasing D GmbH Kooperationen, Nedderfeld 95, 22529 Hamburg
Besichtigung 13.03.2024

Bemerkungen

Der im Zustandsbericht festgestellte Fahrzeugzustand bezieht sich nur auf die festgestellten Schäden oder Mängel, die über die normale Abnutzung entsprechend der Laufzeit/Laufleistung bzw. über das übliche Verschleißmaß hinausgehen.

Die Besichtigung umfasste eine äußere Inaugenscheinnahme des Fahrzeuges ohne die Demontage von Verkleidungsteilen etc.

Das Ergebnis der Besichtigung wurde nach den Kriterien des Auftraggebers (faire Fahrzeugbewertung) durchgeführt.

Die hier aufgeführten Positionen berücksichtigen nur Schäden, die gemäß „faire Fahrzeugbewertung“ als „nicht akzeptierter Zustand“ einzustufen sind.

Bei der Lackschichtdickenmessung wurden bei mindestens drei Messungen pro Bauteil Lackschichtdicken von 110 µm bis 130 µm festgestellt.

Es wurde eine optische Überprüfung auf Vorschäden und eine Lackschichtdickenmessung vorgenommen. Die augenscheinliche Überprüfung sowie die Lackschichtdickenmessung ergaben keine Hinweise auf Nachlackierungen, Instandsetzungsarbeiten oder reparierte Vorschäden.

Fahrzeug auf Allwetterreifen - 4 Sommerreifen ohne Felgen lagen im Fahrzeug.

Die vorgefundenen Besichtigungsbedingungen waren ausreichend. Abgasrelevante Baugruppen wurden messtechnisch nicht überprüft. Folglich wurden Mängel, die nur bei einer Abgasuntersuchung feststellbar sind, nicht berücksichtigt.

2 Hauptschlüssel vorgelegt.

Fahrzeugdaten

Erstzulassung	17.11.2020	Fahrzeugart	Personenkraftwagen
Hersteller	Jaguar	Typ / Verkaufsbez.	F-PACE (09.2015->) / F-PACE E-Performance Prestige (EURO 6d-TEMP)
Aufbauart	Geländewagen	Türen	5
Fahrzeug-Ident.-Nr.	SADCB2BN4LA66	HSN / TSN	1590 / AEY
DAT Europa-Code®	013800480030003	DAT Marktindex	DE003 6099
Km-Stand abgelesen	49688	Nächste HU §29 StVZO	11 / 2025
Energiequelle / Kraftstoff	Diesel	Zylinderanzahl	1999
Leistung (kW)	132	Hubraum (ccm)	Schaltgetriebe /
Schadstoffklasse:	EURO6;WLTP;DG;PI/CI; M,Getriebe		
Felgen	N1 I Leichtmetall	Farbe / Farbe	Portofino Blue / Metallic / 1DG / Blau

Es wird unterstellt, dass die Gesamtlaufleistung dem abgelesenen Km-Stand entspricht.

Räder / Reifen

Achse	Reifenbezeichnung	Hersteller/Typ	Art	Profiltiefe
1 links	235 / 65 R 18 110 H	Michelin / Cross Climate SUV FSL	A /O	5 mm
rechts	235 / 65 R 18 110 H	Michelin / Cross Climate SUV FSL	A /O	5 mm
2 links	235 / 65 R 18 110 H	Michelin / Cross Climate SUV FSL	A /O	5 mm
rechts	235 / 65 R 18 110 H	Michelin / Cross Climate SUV FSL	A /O	5 mm
Pannenset				

A/ Ganzjahres; /O Original;

zusätzlicher Reifensatz

Reifenbezeichnung	Hersteller/Typ	Art	Profiltiefe
235 / 65 R 18 106 W	Goodyear / Eagle F1 Asymmetric 3 SUV S /O		6 mm
235 / 65 R 18 106 W	Goodyear / Eagle F1 Asymmetric 3 SUV S /O		6 mm
235 / 65 R 18 106 W	Goodyear / Eagle F1 Asymmetric 3 SUV S /O		6 mm
235 / 65 R 18 106 W	Goodyear / Eagle F1 Asymmetric 3 SUV S /O		6 mm

S/ Sommer; /O Original; /F Runflat;

Felgen: nicht vorhanden (nur Reifen)

Serienausstattung

Serie: Airbag Fahrer-/Beifahrerseite, Ambiente Interieurbeleuchtung, Anhänger-Stabilisierungs-Programm (TSA), Anti-Blockier-System (ABS), Antriebsart: Heckantrieb, Armaturentafel Oberteil in Luxtec, Audio Interface (Universal-Schnittstelle für iPod / AUX / USB / MP3), Audiosystem Jaguar 180 Watt Klangsystem (CD/DVD), Bluetooth Audio-Streaming, Bluetooth-Schnittstelle, Bremsanlage: Sportausführung, Brillenfach in Dachhimmel / Dachkonsole integriert, Dachhimmel Premium-Velours, Dynamische Stabilitätskontrolle (DSC), Einparkhilfe vorn und hinten, Einschaltautomatik für Fahrlicht / Lichtsensor, Einstiegsblenden (Edelstahl) beleuchtet, mit Schriftzug Jaguar, Elektron. Traktionskontrolle, Fahrassistenz-System: Antriebsmomentkontrolle (Torque Vectoring), Fahrassistenz-System: Berganfahrhilfe (Hill-Holder), Fahrassistenz-System: Spurhalteassistent mit Müdigkeitserkennungs-Sensor, Fensterheber elektrisch vorn + hinten, Frontscheibe wärmedämmend, Fußgänger-Schutzsystem (Aktive Motorhaube PDBS), Gepäckraum-Abtrennung (Netz), Getriebe 6-Gang, Getränkehalter vorn, Heckleuchten LED, Heckscheibe heizbar, Innenausstattung: Dekoreinlagen Piano Black, Innenspiegel mit Ablendautomatik, Isofix-Aufnahmen für Kindersitz im Fond, Jaguar 80 Watt Klangsystem, Karosserie: 5-türig, Keyless-Start, Kindersicherung elektrisch, Klimaautomatik 2-Zonen, Kopf-Airbag-System (Windowbag), Kopfstütze hinten mitte, LM-Felgen, Ladekantenschutz (Edelstahl), Lenkrad (Sport/Leder) mit Multifunktion, Lenksäule (Lenkrad) mechan. verstellbar, Lichtassistent (Coming Home, Leaving Home), Mittelarmlehne vorn mit Ablagefach, Motor 2,0 Ltr. - 120 kW Diesel KAT, Nebelschlussleuchte integriert, Parkbremse elektronisch (EPB), Radstand 2874 mm, Reifen-Reparaturset, Reifendruck-Kontrollsystem, Rußpartikelfilter, Rückfahrkamera, Rücksitzlehne geteilt/klappbar, SCR-System (AdBlue-Technologie), SOS-Notruf-funktion für Lokalisierung Fahrzeug (InControl Protect), Schadstoffarm nach Abgasnorm Euro 6d-TEMP, Scheibenrahmen Chrom, Scheibenwischer mit Regensensor, Seitenairbag vorn, Servolenkung elektronisch gesteuert, Sitzbezug / Polsterung: Leder genarbt, Smartphone-Paket, Steckdose (12V-Anschluß) 2-fach, Stop-Start-Anlage, Valet-Funktion (Kofferraum / Handschuhfach), Warnanlage für Sicherheitsgurte, Wegfahrsperre (elektronisch), Zentralverriegelung mit Fernbedienung und Diebstahl-Warnanlage

Sonderausstattung

Code	Bezeichnung
15317	Außenspiegel elektr. verstell-, heiz- und anklappbar, mit Ablendautomatik und Umfeldleuchte
25412	Instrumentenanzeige TFT-Infodisplay HD
4332	Fahrassistenz-Paket 2
4263	Head-up-Display-Paket
3480	InControl-Connect-Paket Pro
29121	Ionisator zur Luftreinigung

1515	Komfort-Paket 2
27404	Laderaumschienen
11000	Metallic-Lackierung
25814	Navigationssystem Pro
18300	Nebelscheinwerfer
24052	Radioempfang digital (DAB+)
18580	Scheinwerfer LED mit adaptiver Lichtverteilung
32494	Sitzverstellung vorn elektr. (10/10-Wege links/rechts)
2400	Winter-Paket

Allgemeinzustand und Wartung

Abgesehen von den beschriebenen Schäden/Mängeln weist das Fahrzeug/Objekt einen, bezogen auf Alter und Nutzung, üblichen Gesamtzustand auf.

Wartungsnachweis: vollständig
letzte Wartung: am 11.10.2022 bei Kilometerstand 23.910

Akzeptierter Zustand / Gebrauchsspuren

Das Fahrzeug weist dem Alter, der Laufleistung und dem Einsatzzweck entsprechende Gebrauchsspuren auf.

Bezeichnung des Schadens

Laderaum Innenverkleidung, teilweise
verschrammt, Gebrauchsspur, (Bild 6)
Tür vorne links, eingedellt, Gebrauchsspur,
(Bild 7)
Tür hinten rechts, eingedellt, Gebrauchsspur,
(Bild 8)



Bild 1 : Diagonal von vorn



Bild 2 : Diagonal von hinten



Bild 3 : Tacho mit KM Stand

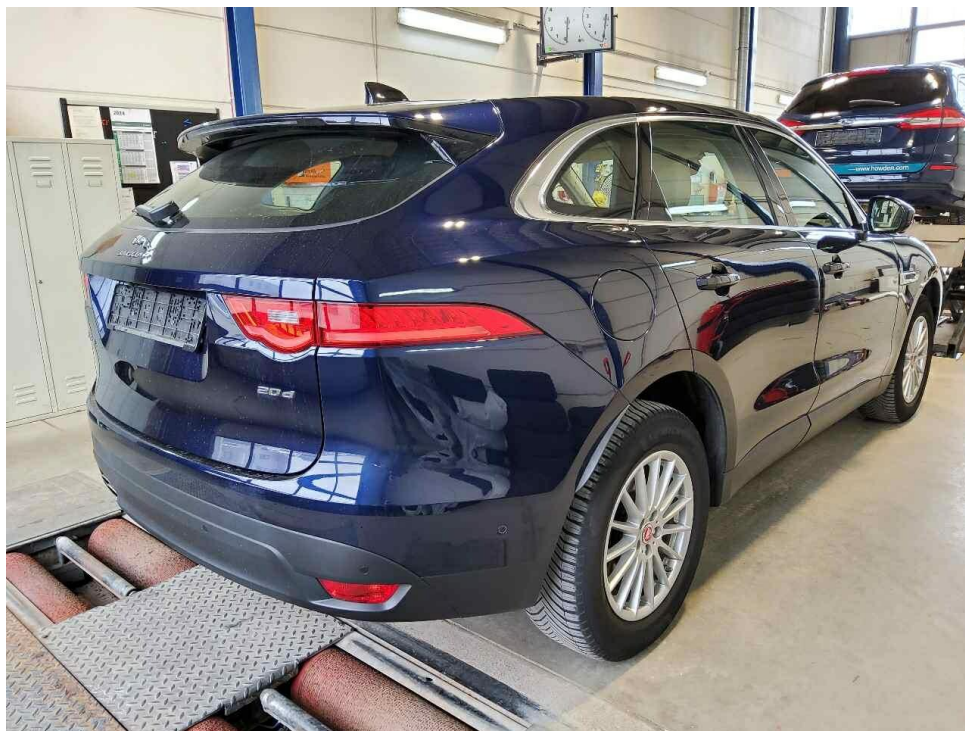

Bild 4 : Innenraum durch Beifahrertür



Bild 5 : Wartungsnachweise

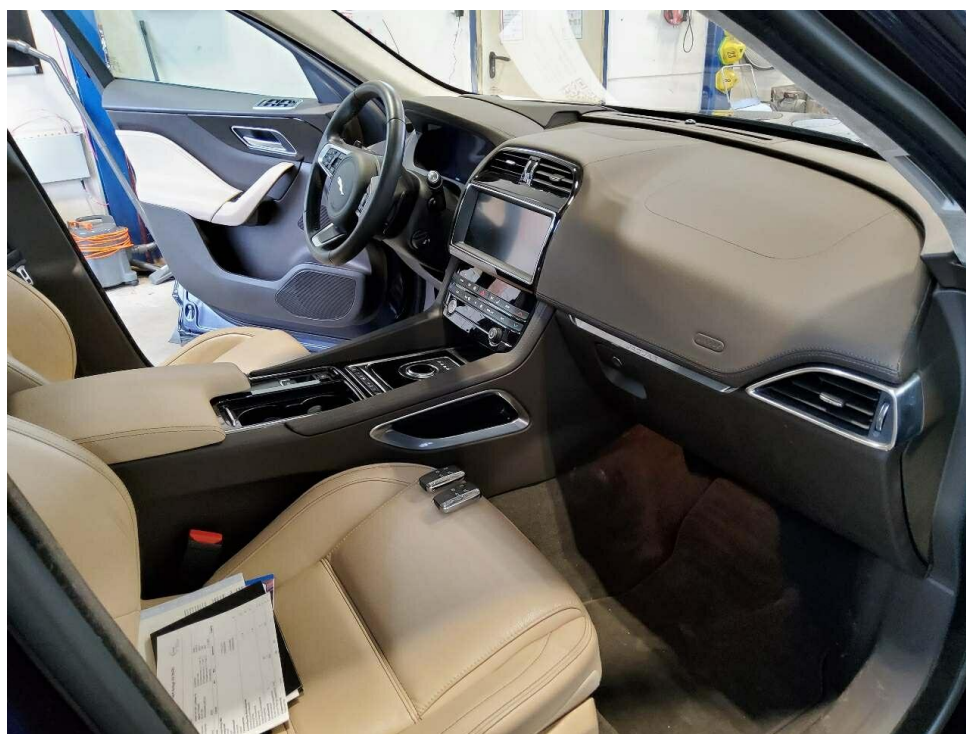

Bild 6 : Laderaum Innenverkleidung, teilweise verschrammt, Gebrauchsspur

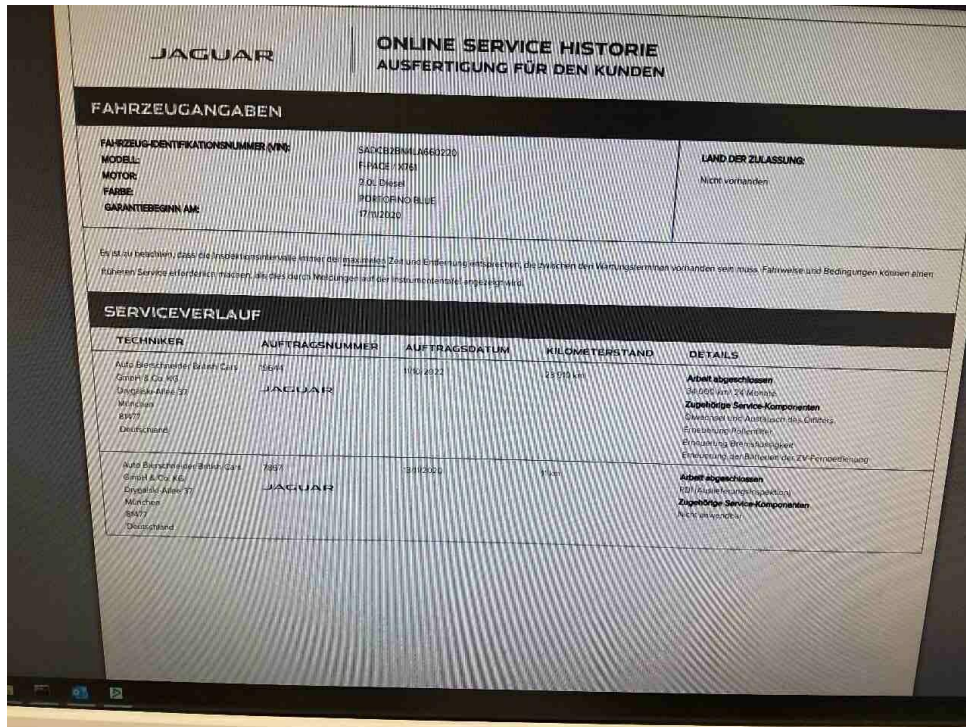
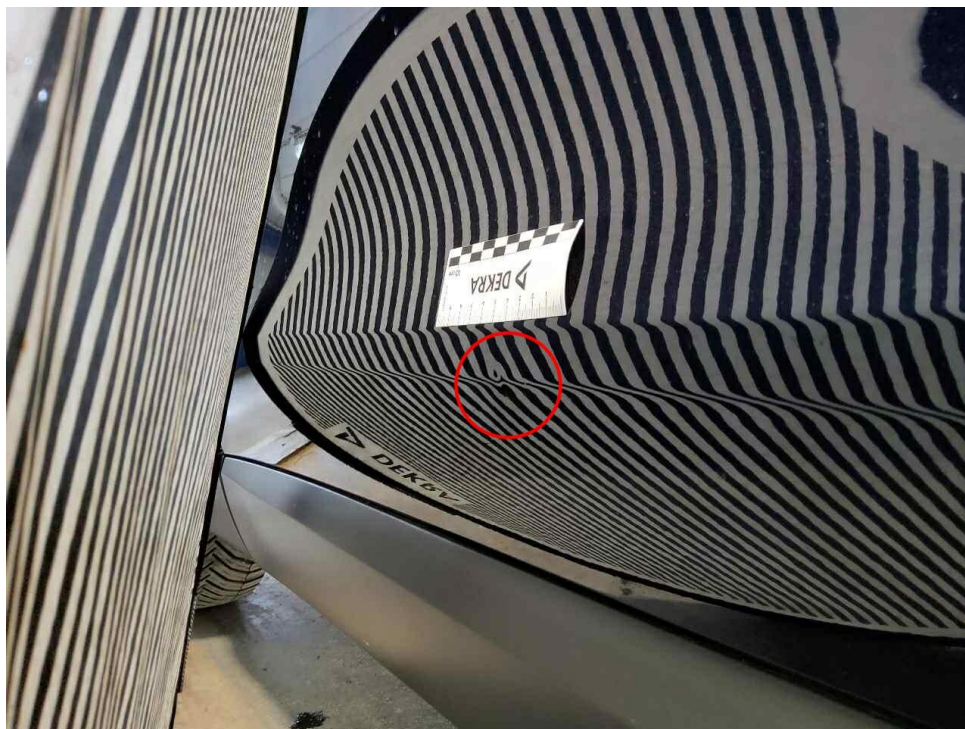

Bild 7 : Tür vorne links, eingedellt, Gebrauchsspur



Bild 8 : Tür hinten rechts, eingedellt, Gebrauchsspur