

Zustandsbericht / Minderwertgutachten

Vorgang

Auftraggeber ALD AutoLeasing D GmbH Kooperationen, Nedderfeld 95, 22529 Hamburg
Besichtigung 21.03.2024

Bemerkungen

Der im Zustandsbericht festgestellte Fahrzeugzustand bezieht sich nur auf die festgestellten Schäden oder Mängel, die über die normale Abnutzung entsprechend der Laufzeit/Laufleistung bzw. über das übliche Verschleißmaß hinausgehen.

Die Besichtigung umfasste eine äußere Inaugenscheinnahme des Fahrzeuges ohne die Demontage von Verkleidungsteilen etc.

Das Ergebnis der Besichtigung wurde nach den Kriterien des Auftraggebers (faire Fahrzeugbewertung) durchgeführt.

Die hier aufgeführten Positionen berücksichtigen nur Schäden, die gemäß „faire Fahrzeugbewertung“ als „nicht akzeptierter Zustand“ einzustufen sind.

Bei der Lackschichtdickenmessung wurden bei mindestens drei Messungen pro Bauteil Lackschichtdicken von 88 µm bis 218 µm festgestellt.

Es wurde eine optische Überprüfung auf Vorschäden und eine Lackschichtdickenmessung vorgenommen. Dabei wurden Nachlackierungen an folgenden Karosserieteilen festgestellt:

Motorhaube sowie Dach weisen eine erhöhte Lackstärke auf.

Ohne weitergehende Untersuchungen wurde nach dem Umfang der festgestellten Nachlackierungen und der Ausführungsqualität nach sachverständigem Ermessen (*kein*) merkantiler Minderwert angesetzt.

Die vorgefundenen Besichtigungsbedingungen waren ausreichend. Abgasrelevante Baugruppen wurden messtechnisch nicht überprüft. Folglich wurden Mängel, die nur bei einer Abgasuntersuchung feststellbar sind, nicht berücksichtigt.

2 Hauptschlüssel vorgelegt.

Fahrzeugdaten

Erstzulassung	18.03.2021	Fahrzeugart	Personenkraftwagen
Hersteller	Nissan	Typ / Verkaufsbez.	Leaf (ZE1)(10.2017->) / Leaf Tekna
Aufbauart	Limousine	Türen	5
Fahrzeug-Ident.-Nr.	SJNFAAZE1U006	HSN / TSN	1329 / ALE
DAT Europa-Code®	012250910080001	DAT Marktindex	DE001 5924
Km-Stand abgelesen	31259	Nächste HU §29 StVZO	03 / 2026
Energiequelle / Kraftstoff	Elektro	Zylinderanzahl	/
Leistung (kW)	90	Getriebe	Automatik /
Felgen	Leichtmetall	Farbe / Farbe	Rot / Metallic / Schwarz / Metallic

Es wird unterstellt, dass die Gesamtlaufleistung dem abgelesenen Km-Stand entspricht.

Räder / Reifen

Achse	Reifenbezeichnung	Hersteller/Typ	Art	Profiltiefe
1 links	215 / 50 R 17 91 V	Goodyear / EfficientGrip Performance	S /O	6 mm
rechts	215 / 50 R 17 91 V	Goodyear / EfficientGrip Performance	S /O	6 mm
2 links	215 / 50 R 17 91 V	Goodyear / EfficientGrip Performance	S /O	7 mm
rechts	215 / 50 R 17 91 V	Goodyear / EfficientGrip Performance	S /O	7 mm

S/ Sommer; /O Original;

zusätzlicher Reifensatz

Reifenbezeichnung	Hersteller/Typ	Art	Profiltiefe
205 / 55 R 16 91 H	Fulda / Kristall Control HP 2	W /O	7 mm
205 / 55 R 16 91 H	Fulda / Kristall Control HP 2	W /O	7 mm
205 / 55 R 16 91 H	Fulda / Kristall Control HP 2	W /O	7 mm
205 / 55 R 16 91 H	Fulda / Kristall Control HP 2	W /O	7 mm

W/ Winter; /O Original; /F Runflat;

Felgen: Stahl mit Radzierblende

Serienausstattung

Serie: 3. Bremsleuchte, Airbag Beifahrerseite, Airbag Fahrerseite, Akustischer Umfeldschutz (Außensound), Ambiente-Beleuchtung, Anti-Blockier-System (ABS), Around View Monitor (360° Umgebungsansicht), Audiobedienung am Lenkrad, Ausstattungs-Paket: Nissan Connect EV, Autom. Begleitfunktion der Beleuchtung (Follow me home), Außenspiegel Wagenfarbe, Außenspiegel elektr. anklappbar, Außenspiegel elektr. verstellbar, Außentemperaturanzeige, B-Säulen schwarz, Blinkleuchte in Außenspiegel integriert, Bluetooth-Schnittstelle, Dachantenne, Elektr. Bremskraftverteilung (EBD), Elektromotor 110 kW (cont. 90 kW), Fahrassistenz-System: Autonomer Notbrems-Assistent, Fahrassistenz-System: Berganfahr-Assistent, Fahrassistenz-System: Fernlichtassistent, Fahrassistenz-System: Park-Assistent mit 360° Bewegungssensoren, Fahrassistenz-System: Querverkehrs-Assistent Heck (Rear Cross Traffic Alert, RCTA), Fahrassistenz-System: Spurwechselassistent, Fahrassistenz-System: Totwinkel-Assistent, Fahrassistenz-System: Verkehrszeichenerkennung, Fahrassistenz-System: aktiver Spurhalteassistent, mit korrigierendem Bremseingriff, Fahrer-Informationen-System (FIS) mit Farbdisplay, Fensterheber elektrisch vorn + hinten, Frontscheibe Verbundglas, Getriebe für Elektrofahrzeug, Getränkehalter hinten, Getränkehalter in Mittelkonsole, Getränkehalter vorn, Gurtstraffer, HV-Batterie 40 kWh, Handschuhfach beleuchtet, Heckleuchten LED, Heckscheibe heizbar, Innenspiegel mit Ablendautomatik, Isofix-Aufnahmen für Kindersitz, Karosserie: 5-türig, Klimaautomatik, Kofferraumabdeckung, Kopf-Airbag-System, Kopfstützen vorn und hinten verstellbar, LM-Felgen, Ladekabel mit Schukostecker (Mode 2), Ladekabel mit Typ 2-Stecker (Mode 3), Ladevorrichtung Wechselstrom (bis 6,6 kW), Lenkrad (Leder), Lenksäule (Lenkrad) höhenverstellbar, Nebelschlussleuchte, Parkbremse elektrisch, Pedalerie elektr. einstellbar, Pro Pilot-Paket, Reifendruck-Kontrollsystem, Reserverad in Fahrbereifung, Rücksitz geteilt/klappbar, Scheibenwischer mit Regensensor, Scheinwerfer LED, Schließ-/Startsystem intelligent key, Schnellladevorrichtung, Seitenairbag, Servolenkung elektronisch gesteuert, Sitz vorn links höhenverstellbar, Sitzbezug / Polsterung: Leder / Velours, Smartphone Schnittstelle (Apple CarPlay & Android Auto), Sonnenblenden mit Spiegel (beleuchtet), Sound-System BOSE Premium, Start-Stop-Knopf, Steckdose (12V-Anschluß) in Mittelkonsole, Türgriffe außen verchromt, Verglasung hinten abgedunkelt, Wegfahrsperr (elektronisch), Winter-Paket, Wärmepumpe zur Reichweitenoptimierung, Wärmeschutzverglasung mit UV-Schutz, Zentralverriegelung mit Fernbedienung

Sonderausstattung

Code	Bezeichnung
11001	2-Farben-Lackierung
25792	Fahrassistenz-System: Intelligenter Parklenkassistent

Allgemeinzustand und Wartung

Abgesehen von den beschriebenen Schäden/Mängeln weist das Fahrzeug/Objekt einen, bezogen auf Alter und Nutzung, üblichen Gesamtzustand auf.

Wartungsnachweis: vollständig
letzte Wartung: am 11.03.2024 bei Kilometerstand 31.077

Akzeptierter Zustand / Gebrauchsspuren

Das Fahrzeug weist dem Alter, der Laufleistung und dem Einsatzzweck entsprechende Gebrauchsspuren auf.

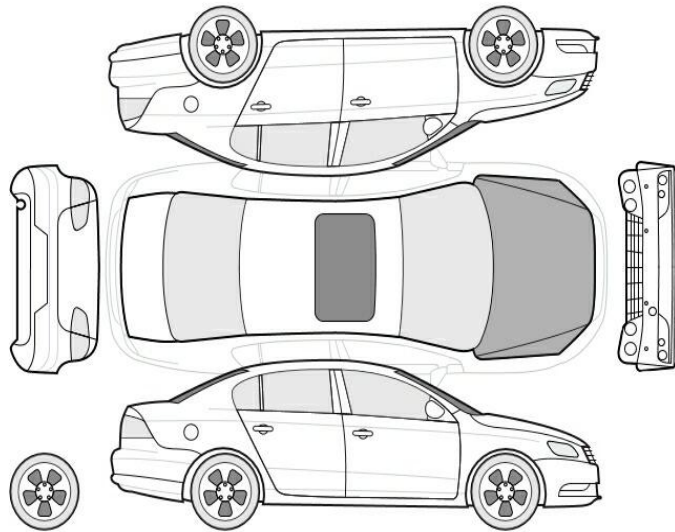

Bezeichnung des Schadens

Motorhaube, eingedellt, Gebrauchsspur (Bild 6)



Bild 1 : Diagonal von vorn



Bild 2 : Diagonal von hinten

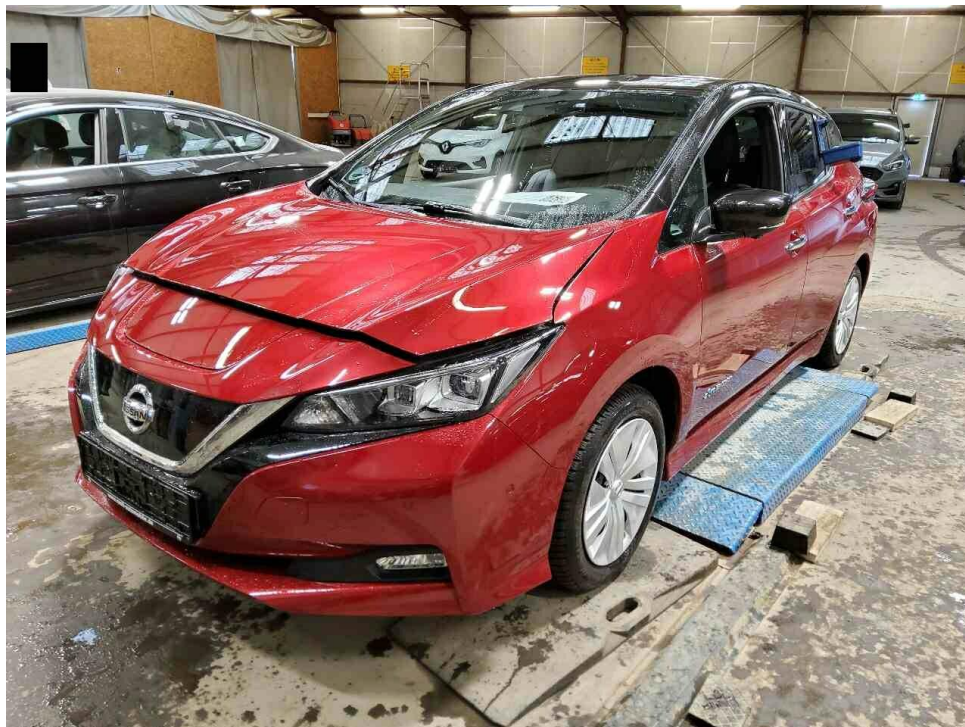

Bild 3 : Tacho mit KM Stand

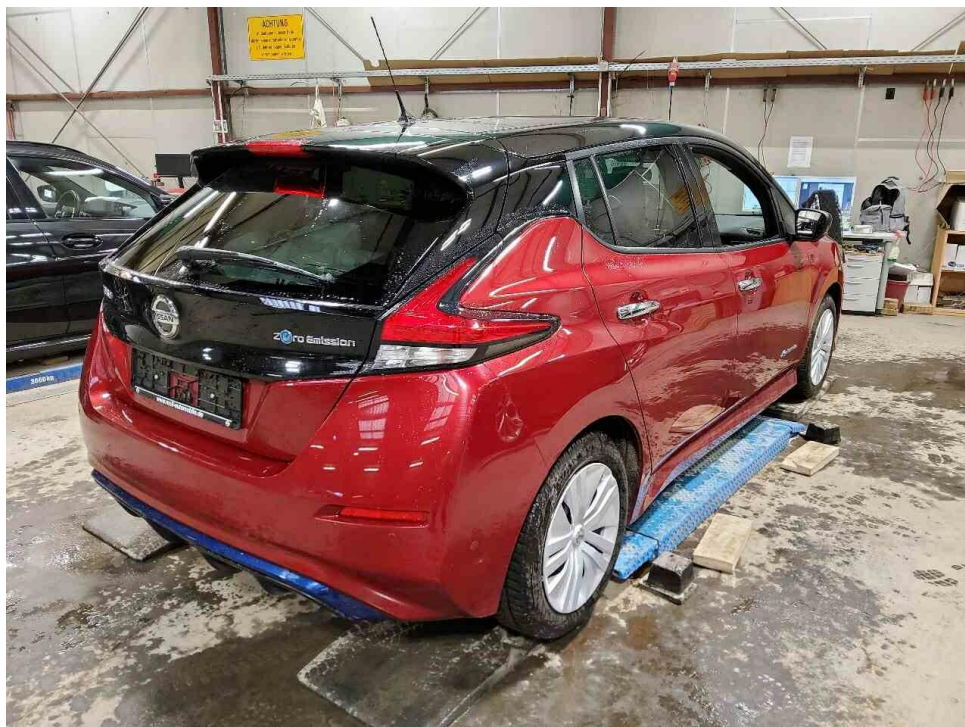

Bild 4 : Innenraum durch Beifahrertür

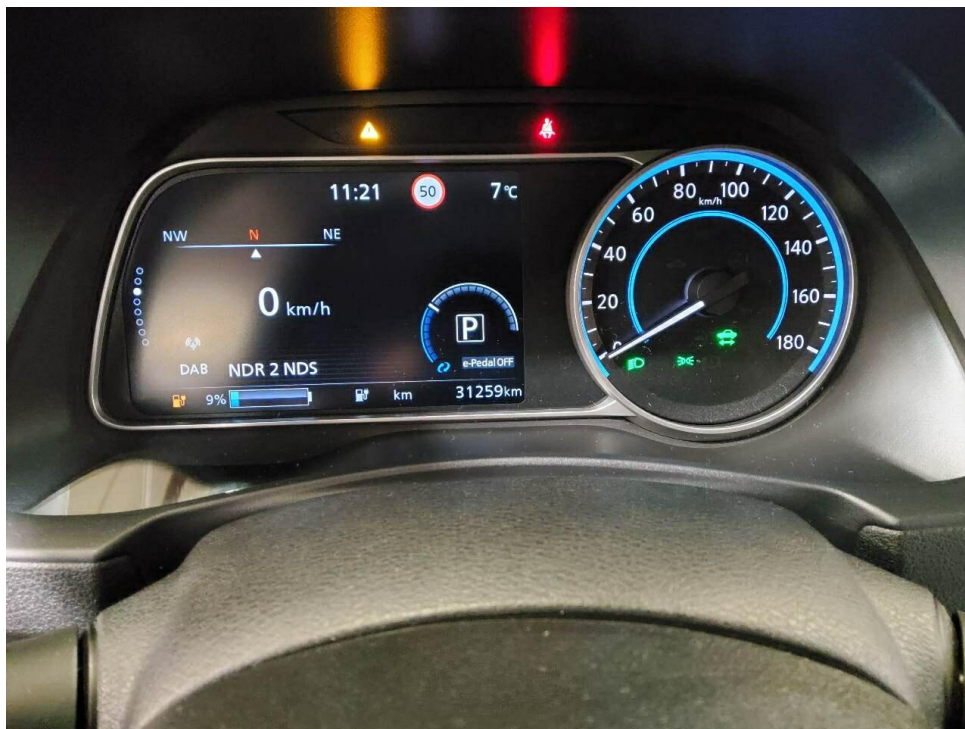

Bild 5 : Wartungsnachweise

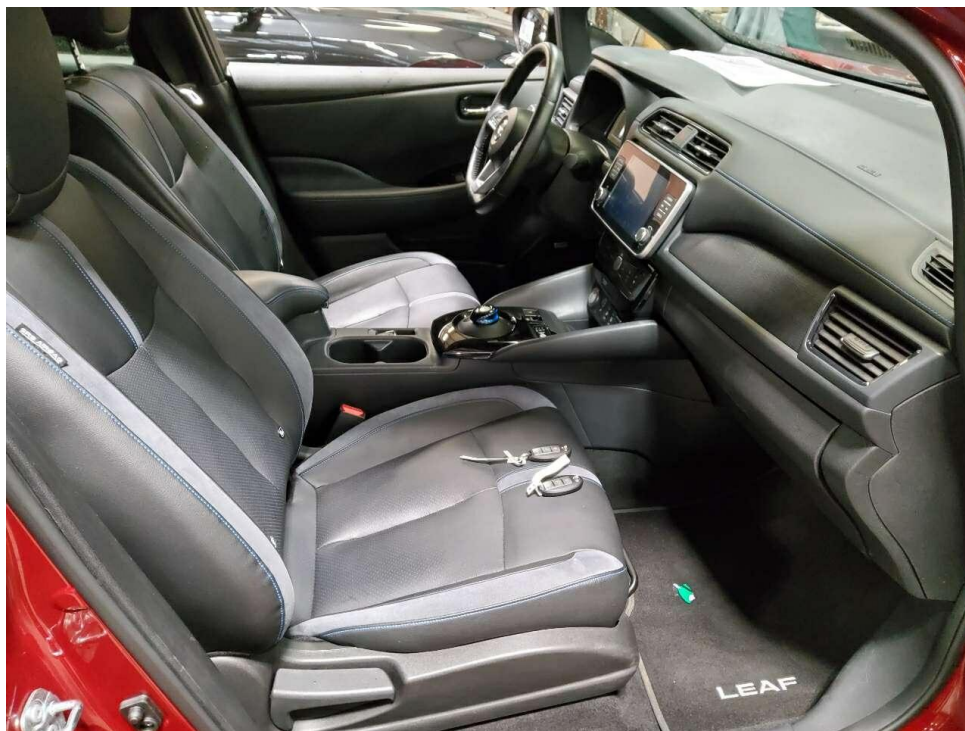
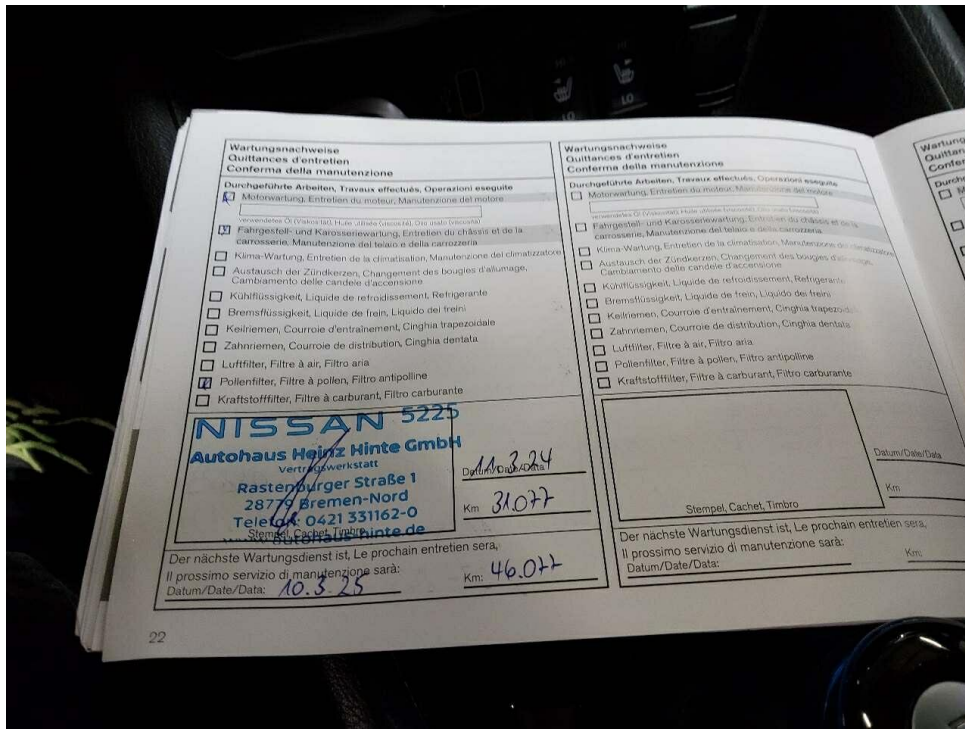

Bild 6 : Motorhaube, eingedellt, Gebrauchsspur