

Zustandsbericht / Minderwertgutachten

Vorgang

Auftraggeber ALD AutoLeasing D GmbH Kooperationen, Nedderfeld 95, 22529 Hamburg
 Besichtigung 26.03.2024

Bemerkungen

Der im Zustandsbericht festgestellte Fahrzeugzustand bezieht sich nur auf die festgestellten Schäden oder Mängel, die über die normale Abnutzung entsprechend der Laufzeit/Laufleistung bzw. über das übliche Verschleißmaß hinausgehen.

Die Besichtigung umfasste eine äußere Inaugenscheinnahme des Fahrzeuges ohne die Demontage von Verkleidungsteilen etc.

Das Ergebnis der Besichtigung wurde nach den Kriterien des Auftraggebers (faire Fahrzeugbewertung) durchgeführt.

Die hier aufgeführten Positionen berücksichtigen nur Schäden, die gemäß „faire Fahrzeugbewertung“ als „nicht akzeptierter Zustand“ einzustufen sind.

Bei der Lackschichtdickenmessung wurden bei mindestens drei Messungen pro Bauteil Lackschichtdicken von 90 µm bis 120 µm festgestellt.

Es wurde eine optische Überprüfung auf Vorschäden und eine Lackschichtdickenmessung vorgenommen. Die augenscheinliche Überprüfung sowie die Lackschichtdickenmessung ergaben keine Hinweise auf Nachlackierungen, Instandsetzungsarbeiten oder reparierte Vorschäden.

Die vorgefundenen Besichtigungsbedingungen waren ausreichend. Abgasrelevante Baugruppen wurden messtechnisch nicht überprüft. Folglich wurden Mängel, die nur bei einer Abgasuntersuchung feststellbar sind, nicht berücksichtigt.

2 Hauptschlüssel vorgelegt.

Fahrzeugdaten

Erstzulassung	24.02.2021	Fahrzeugart	Personenkraftwagen
Hersteller	Renault	Typ / Verkaufsbez.	Trafic Kasten (06.2014->) / Trafic 2,0 dCi 120 dCi ENERGY L1H1 3,0t Komfort 4
Aufbauart	Transporter	Türen	VF1FL00086674
Sitzplätze	3	Fahrzeug-Ident.-Nr.	2 / 1
Maße Länge/Breite/Höhe	4999 / 1956 / 1951 (mm)	Achsen / angetr. Achsen	3333 / BME
Radstand (mm)	3098	HSN / TSN	DE002 6140
DAT Europa-Code®	027200181120002	DAT Marktindex	02 / 2025
Km-Stand abgelesen	52844	Nächste HU §29 StVZO	/
Energiequelle / Kraftstoff	Diesel	Zylinderanzahl	1997
Leistung (kW)	88	Hubraum (ccm)	Stahl mit Radzierblende
Getriebe	Schaltgetriebe /	Felgen	
Farbe / Farbe	SCHWARZ MIDNIGHT / Uni / TED68 / Schwarz		

Es wird unterstellt, dass die Gesamtlaufleistung dem abgelesenen Km-Stand entspricht.

Räder / Reifen

Achse	Reifenbezeichnung	Hersteller/Typ	Art	Profiltiefe
1 links	215 / 65 R 16 109 T C	Continental / VanContact 4Season	A / O	5 mm
rechts	215 / 65 R 16 109 T C	Continental / VanContact 4Season	A / O	5 mm
2 links	215 / 65 R 16 109 T C	Continental / VanContact 4Season	A / O	5 mm
rechts	215 / 65 R 16 109 T C	Continental / VanContact 4Season	A / O	5 mm
Ersatzrad	215 / 65 R 16 109 T C	Continental / VanContact 4Season	A / O	5 mm

A/ Ganzjahres; /O Original; /F Runflat;

Serienausstattung

Serie: Airbag Fahrerseite, Anti-Blockier-System (ABS), Antriebs-Schlupfregelung (ASR), Antriebsart: Frontantrieb, Außenspiegel elektr. verstell- und heizbar, Batterie 85 Ah, Bordcomputer, Drehzahlmesser, Einschaltautomatik für Fahrlicht, Elektron. Stabilitäts-Programm (ESP), Entfall Keyless-Entry, Fensterheber elektr. vorn, Impulsgeber links, Getriebe 6-Gang, Handschuhfach mit Kühlfunktion, Innenraumfilter: Pollenfilter, Karosserie/Aufbau: Kasten, Kraftstofftank: 80 Ltr., Lenksäule (Lenkrad) verstellbar, Modellpflege, Motor 2,0 Ltr. - 88 kW dCi Diesel Energy, Nebelschlussleuchte, Radiovorbereitung, Radstand 3098 mm, Reifen-Reparaturset, Rußpartikelfilter, Schadstoffarm nach Abgasnorm Euro 6d-TEMP, Servolenkung, Sitze im Fahrerhaus: Fahrersitz Komfort 3-fach verstellbar, Sitze im Fahrerhaus: Fahrersitz mit Armlehne, Start/Stop-Anlage Motor, Tagfahrlicht LED, Verzurrösen im Laderaum seitlich, Vorrüstung für Elektrik Aufbau, Wegfahrsperrung, Wärmeschutzverglasung

Sonderausstattung

Code	Bezeichnung
14200	Anhängerkupplung
2198	Deluxe-Paket
25804	Einparkhilfe vorn und hinten mit Rückfahrkamera
23400	Fenster im Lade-/FG-Raum: - feststehend, vorn links
35997	Heckflügeltüren mit Verglasung (Öffnungswinkel 180 Grad)
27701	Holzfussboden im Laderaum
1926	Klare-Sicht-Paket
28900	Klimaanlage
11000	Metallic-Lackierung
1991	Mobiles Büro-Paket 2
50805	Radvollabdeckungen
36208	Schiebetür Lade-/Fahrgastraum rechts mit Verglasung

Allgemeinzustand und Wartung

Abgesehen von den beschriebenen Schäden/Mängeln weist das Fahrzeug/Objekt einen, bezogen auf Alter und Nutzung, üblichen Gesamtzustand auf.

Wartungsnachweis: vollständig
letzte Wartung: am 23.02.2023 bei Kilometerstand 36.159

Akzeptierter Zustand / Gebrauchsspuren

Das Fahrzeug weist dem Alter, der Laufleistung und dem Einsatzzweck entsprechende Gebrauchsspuren auf.

Bezeichnung des Schadens

Rundum leichte Schrammen,



Bild 1 : Tacho mit KM Stand



Bild 2 : Wartungsnachweise



Bild 3 : Diagonal von vorn

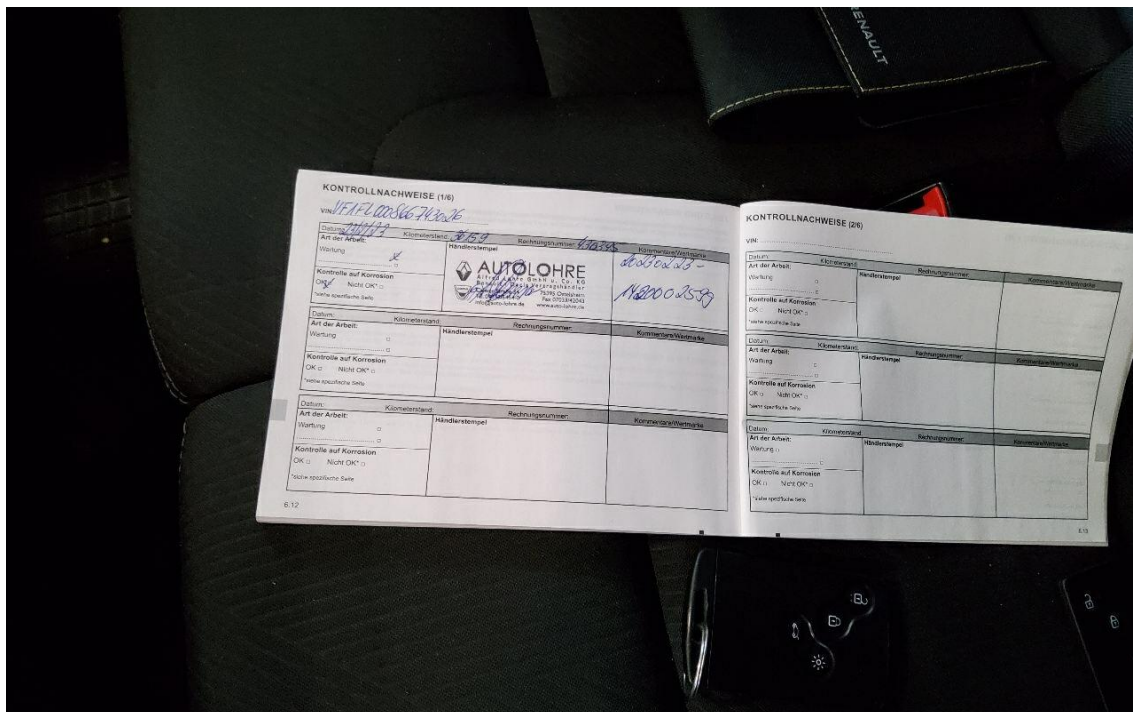

Bild 4 : Innenraum durch Beifahrtür

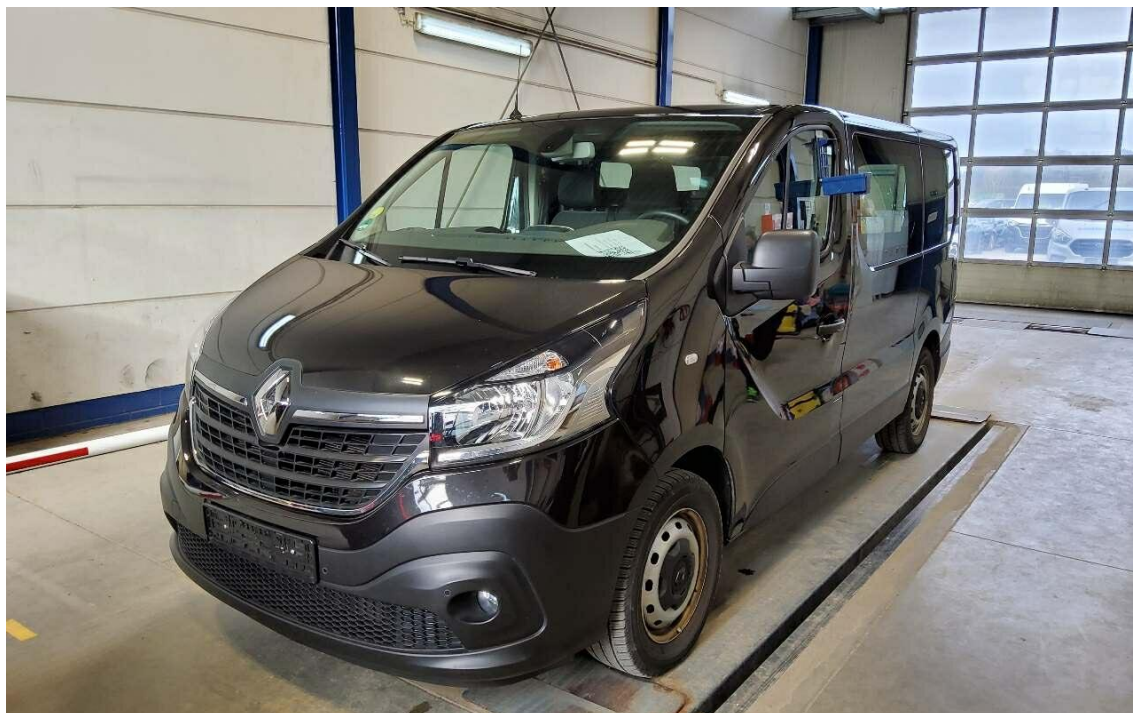

Bild 5 : Diagonal von hinten

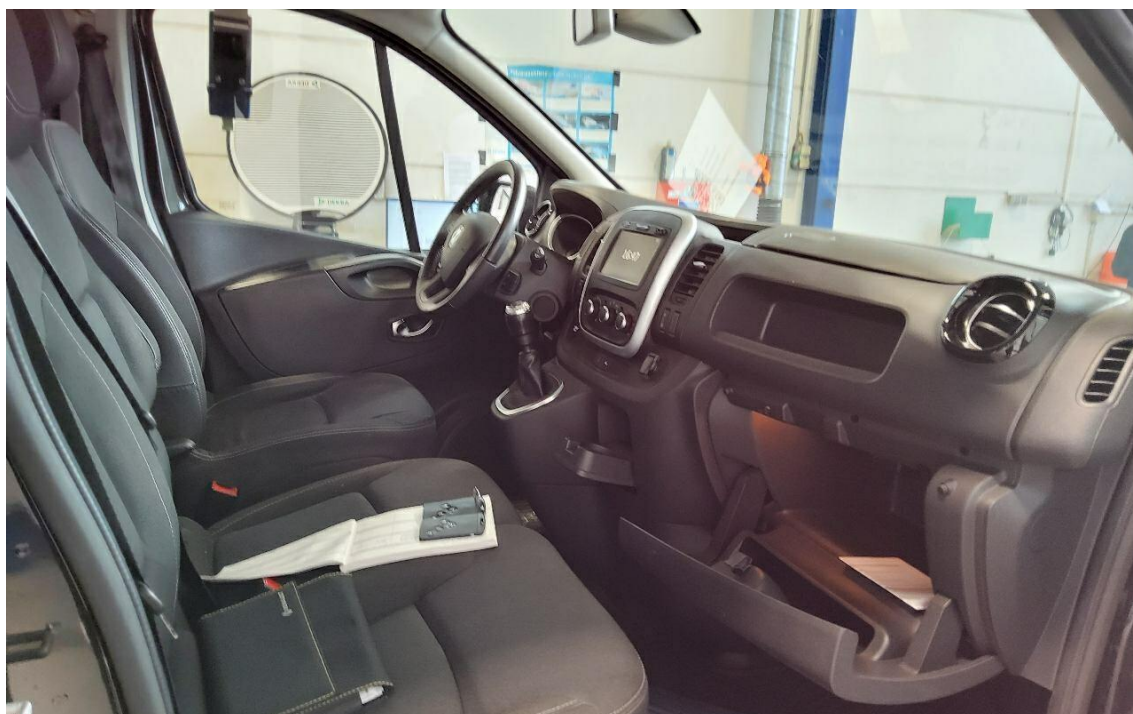

Bild 6 : Kugelkopf bei abnehmbarer Anhängerkupplung