

Zustandsbericht / Minderwertgutachten

Vorgang

Auftraggeber ALD AutoLeasing D GmbH Kooperationen, Nedderfeld 95, 22529 Hamburg
Besichtigung 13.03.2024
Weitere Besichtigungen 13.03.2024

Bemerkungen

Der im Zustandsbericht festgestellte Fahrzeugzustand bezieht sich nur auf die festgestellten Schäden oder Mängel, die über die normale Abnutzung entsprechend der Laufzeit/Laufleistung bzw. über das übliche Verschleißmaß hinausgehen.

Die Besichtigung umfasste eine äußere Inaugenscheinnahme des Fahrzeuges ohne die Demontage von Verkleidungsteilen etc.

Das Ergebnis der Besichtigung wurde nach den Kriterien des Auftraggebers (faire Fahrzeugbewertung) durchgeführt.

Die hier aufgeführten Positionen berücksichtigen nur Schäden, die gemäß „faire Fahrzeugbewertung“ als „nicht akzeptierter Zustand“ einzustufen sind.

Bei der Lackschichtdickenmessung wurden bei mindestens drei Messungen pro Bauteil Lackschichtdicken von 85 µm bis 125 µm festgestellt.

Es wurde eine optische Überprüfung auf Vorschäden und eine Lackschichtdickenmessung vorgenommen. Die augenscheinliche Überprüfung sowie die Lackschichtdickenmessung ergaben keine Hinweise auf Nachlackierungen, Instandsetzungsarbeiten oder reparierte Vorschäden.

Das Fahrzeug / Objekt wurde zum Zeitpunkt der Besichtigung in einem nicht gereinigten Zustand vorgefunden. Das Fahrzeug / Objekt wurde von oben besichtigt. Im Rahmen der Fahrzeug / Objektbesichtigung wurde ein Probelauf des Motors durchgeführt.

Für die Bearbeitung des Vorganges standen folgende Unterlagen zur Verfügung: - Fz-Schein/Zul.Beschein. Teil I
2 Hauptschlüssel, 0 Nebenschlüssel vorgelegt.

Fahrzeugdaten

Erstzulassung	12.03.2021	Fahrzeugart	Personenkraftwagen
Hersteller	Kia	Typ / Verkaufsbez.	Ceed Sportswagon (CD)(2018->) / Ceed 1.6 Plug-in Hybrid Vision (EURO 6d)
Aufbauart	Kombi	Türen	5
Sitzplätze	5	Fahrzeug-Ident.-Nr.	U5YH581AGML01
HSN / TSN	1260 / AFF	DAT Europa-Code®	014250260320001
DAT Marktindex	DE002 6144	Km-Stand abgelesen	40301
Nächste HU §29 StVZO	03 / 2024	Energiequelle / Kraftstoff	Hybr.B/E ext.aufl.
Zylinderanzahl		Leistung (kW)	77
Hubraum (ccm)	1580	Schadstoffklasse:	EURO6;WLTP;AP;PI/CI; M, N1 I
Antriebsart	Frontantrieb	Getriebe	Automatik /
Felgen	nicht vorhanden (nur Reifen)	Farbe (Hersteller) / Farbe	Weiß / Uni / WD / Weiß

Es wird unterstellt, dass die Gesamtleistung dem abgelesenen Km-Stand entspricht.

Räder / Reifen

Achse	Reifenbezeichnung	Hersteller/Typ	Art	Profiltiefe
1 links	205 / 55 R 16 91 H	Michelin / Energy Saver	S / O	6 mm
rechts	205 / 55 R 16 91 H	Michelin / Energy Saver	S / O	6 mm
2 links	205 / 55 R 16 91 H	Michelin / Energy Saver	S / O	6 mm
rechts	205 / 55 R 16 91 H	Michelin / Energy Saver	S / O	6 mm
Pannenset	Füllflasche haltbar bis 30.05.2026			

S/ Sommer; /O Original;

zusätzlicher Reifensatz

Reifenbezeichnung	Hersteller/Typ	Art	Profiltiefe
205 / 55 R 16 94 V	Falken / Euroallseason AS-210	A / O	5 mm
205 / 55 R 16 94 V	Falken / Euroallseason AS-210	A / O	5 mm
205 / 55 R 16 94 V	Falken / Euroallseason AS-210	A / O	6 mm
205 / 55 R 16 94 V	Falken / Euroallseason AS-210	A / O	6 mm

A/ Ganzjahres; /O Original; /F Runflat;

Felgen: Leichtmetall

Serienausstattung

Serie: 6 Lautsprecher, Abbiegelicht, Airbag Fahrer-/Beifahrerseite, Akustischer Umfeldschutz (virtueller Motorsound), Alarmanlage, Anti-Blockier-System (ABS), Antriebs-Schlupfregelung (TCS), Anzeige für Reifendruck im Display, Anzeigeelemente Supervision mit LCD Display, Audiosystem: Radio mit RDS / MP3 inkl. TFT-Display, Außenspiegel Wagenfarbe, Außenspiegel elektr. anklappbar, Außenspiegel elektr. verstellbar, beide, Außenspiegel heizbar, Bi-LED-Scheinwerfer, Bordcomputer, Bremsassistent, Chromeinfassung Seitenfenster, DAB-Tuner (Radioempfang digital), Dachantenne im Hai-fischflossen-Design, Dachreling, Dachspoiler, Eco-Paket, Einparkhilfe hinten, Einschaltautomatik für Fahrlicht, Elektr. Bremskraftverteilung, Elektromotor 44 kW (Hybridantrieb), Elektron. Stabilitäts-Programm (ESP / ESC), Fahrassistenz-System: Berganfahr-Assistent, Fahrassistenz-System: Fahrprofilauswahl (Drive Mode), Fahrassistenz-System: Fernlichtassistent, Fahrassistenz-System: Frontkollisionswarnung, Fahrassistenz-System: Müdigkeitserkennungs-Sensor (Driver Attention Warning, DAW), Fahrassistenz-System: aktiver Spurhalteassistent (LKAS, Lane Keep Assist System), Fensterheber elektr. mit Einklemmschutz vorn, Fensterheber elektrisch vorn + hinten, Freisprecheinrichtung Bluetooth, Fußmatten, Gepäcknetz / Tasche an Vordersitzlehne, Geschwindigkeits-Regelanlage (Tempomat), Getriebe 6-Gang - Doppelkupplungsgetriebe DCT, Getränkehalter, Heckleuchten LED, Heckscheibe heizbar, Heckscheibenwischer, Heckspoiler mit integrierter Bremsleuchte, Hybrid 104 kW (Motor 1,6 Ltr. - 77 kW), Innenspiegel mit Ablendautomatik, Isofix-Aufnahmen für Kindersitz, Karosserie: 5-türig, Klimaautomatik 2-Zonen, Kopf-Airbag-System, Kopfstützen hinten verstellbar, Kopfstützen vorn verstellbar, Kühlergrill Klavierlack, LM-Felgen, Ladekabel mit Typ 2-Stecker (16 / 20 A), Laderaumboden variabel, Lenkrad (Leder), Lenkrad heizbar, Luftausströmer im Fond mitte, Mittelarmlehne hinten mit Getränkehalter, Mittelarmlehne vorn, Multifunktion für Lenkrad, Nebelscheinwerfer, Reifen-Reparaturset, Rückfahrkamera, Schadstoffarm nach Abgasnorm Euro 6d, Schalt-/Wählhebelgriff Leder, Scheibenwischer mit Regensensor, Schließ-/Startsystem Smart-Key, Seitenairbag, Servolenkung elektronisch gesteuert, Sitz vorn links höhenverstellbar, Sitz vorn rechts mech. höhenverstellbar, Sitzbezug / Polsterung: Stoff, Sitzheizung vorn, Smartphone Schnittstelle (Apple CarPlay & Android Auto), Sonderlackierung Carrara-Weiß, Sonnenblenden mit Spiegel (beleuchtet), Start/Stop-Anlage (ISG), Steckdose (12V-Anschluß) in Mittelkonsole, Stoßfänger Wagenfarbe, Tagfahrlicht LED, Tagfahrlicht LED hinten, Touchscreen-Farbdisplay (8,0 Zoll), Türgriffe außen Wagenfarbe, Türgriffe innen Chrom-Optik, USB-Anschluss + AUX-IN-Anschluss, USB-Schnellladeanschluß Mittelkonsole, Warnanlage für Sicherheitsgurte hinten, Warnanlage für Sicherheitsgurte, Fahrer-/Beifahrerseite, Wegfahrsperre, Wärmeschutzverglasung, Zentralverriegelung mit Fernbedienung

Allgemeinzustand und Wartung

Abgesehen von den beschriebenen Schäden/Mängeln weist das Fahrzeug/Objekt einen, bezogen auf Alter und Nutzung, üblichen Gesamtzustand auf.

Wartungsnachweis: vollständig
letzte Wartung: am 30.03.2023 bei Kilometerstand 26.168

Nicht akzeptierter Zustand / Ausstehende Reparaturen

Bezeichnung des Schadens / Rep.-Weg

1. Frontspoileransatz verschrammt, erneuern
(Bild 6)



Bild 1 : Diagonal von vorn



Bild 2 : Diagonal von hinten



Bild 3 : Tacho mit KM Stand



Bild 4 : Innenraum durch Beifahrertür

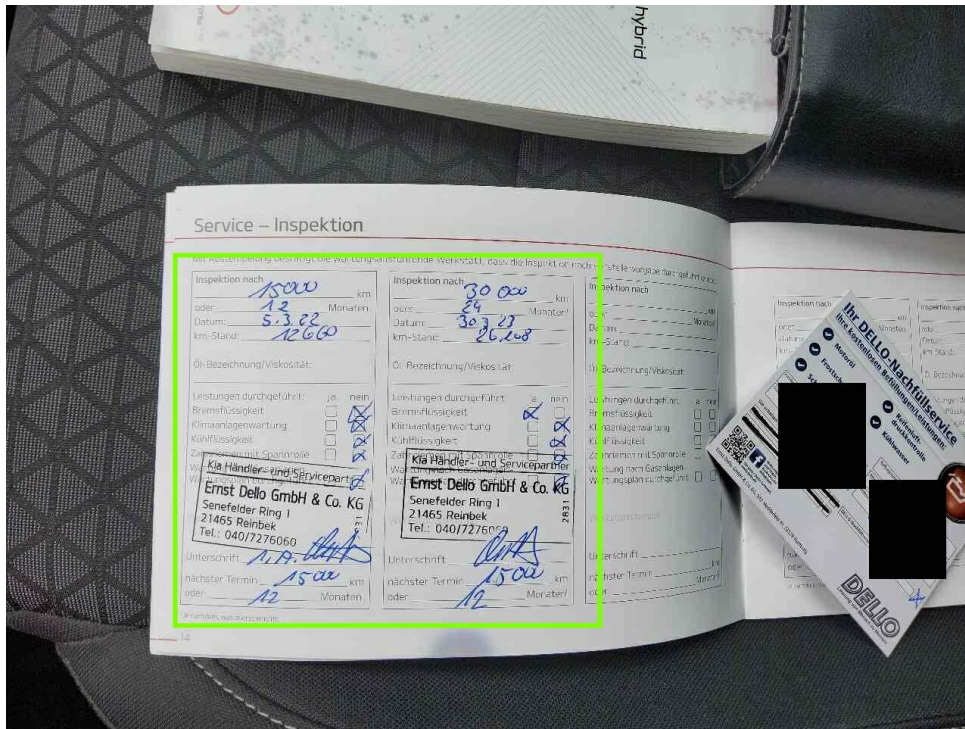

Bild 5 : Wartungsnachweise

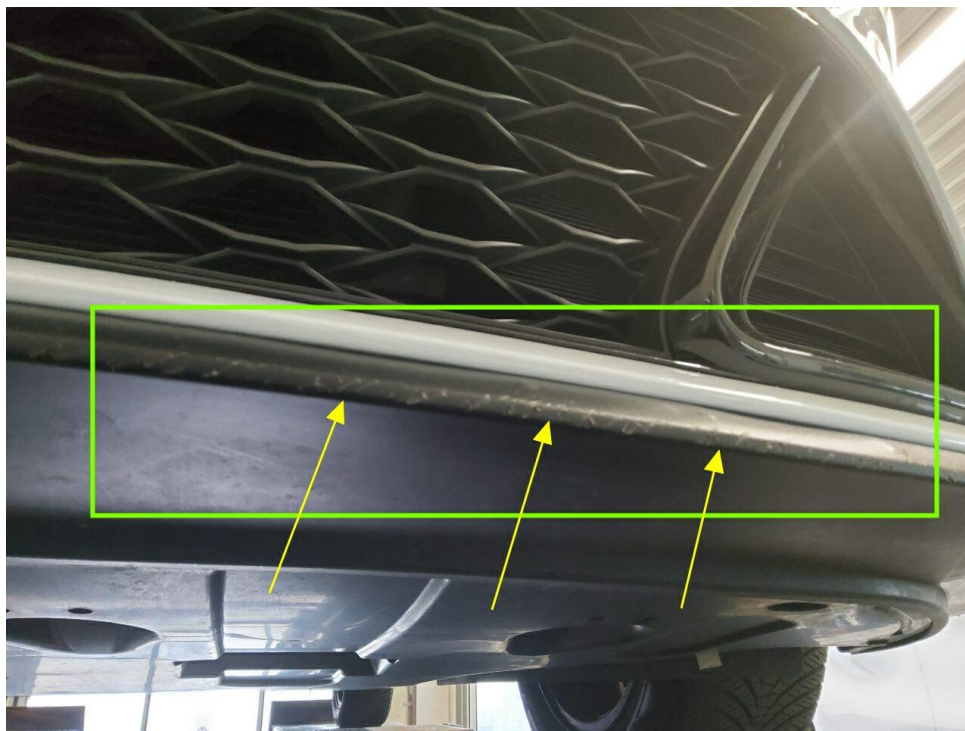

Bild 6 : Frontspoileransatz verschrammt