

Zustandsbericht / Minderwertgutachten

Vorgang

Auftraggeber ALD AutoLeasing D GmbH Kooperationen, Nedderfeld 95, 22529 Hamburg
Besichtigung 03.04.2024

Bemerkungen

Der im Zustandsbericht festgestellte Fahrzeugzustand bezieht sich nur auf die festgestellten Schäden oder Mängel, die über die normale Abnutzung entsprechend der Laufzeit/Laufleistung bzw. über das übliche Verschleißmaß hinausgehen.

Die Besichtigung umfasste eine äußere Inaugenscheinnahme des Fahrzeuges ohne die Demontage von Verkleidungsteilen etc.

Das Ergebnis der Besichtigung wurde nach den Kriterien des Auftraggebers (faire Fahrzeugbewertung) durchgeführt.

Die hier aufgeführten Positionen berücksichtigen nur Schäden, die gemäß „faire Fahrzeugbewertung“ als „nicht akzeptierter Zustand“ einzustufen sind.

Bei der Lackschichtdickenmessung wurden bei mindestens drei Messungen pro Bauteil Lackschichtdicken von 100 µm bis 130 µm festgestellt.

Es wurde eine optische Überprüfung auf Vorschäden und eine Lackschichtdickenmessung vorgenommen. Die augenscheinliche Überprüfung sowie die Lackschichtdickenmessung ergaben keine Hinweise auf Nachlackierungen, Instandsetzungsarbeiten oder reparierte Vorschäden.

Das Fahrzeug / Objekt wurde zum Zeitpunkt der Besichtigung in einem nicht gereinigten Zustand vorgefunden. Abgasrelevante Baugruppen wurden messtechnisch nicht überprüft. Folglich wurden Mängel, die nur bei einer Abgasuntersuchung feststellbar sind, nicht berücksichtigt.

2 Hauptschlüssel vorgelegt.

Fahrzeugdaten

Erstzulassung	24.03.2021	Fahrzeugart	Personenkraftwagen
Hersteller	Land Rover	Typ / Verkaufsbez.	Discovery Sport (02.2015->) / Discovery Sport 1,5 P300e Hybrid Hybrid S AWD (EUR 5
Aufbauart	Geländewagen	Türen	1590 / AJJ
Fahrzeug-Ident.-Nr.	SALCA2BT9MH88	HSN / TSN	DE001 6134
DAT Europa-Code®	017300650410001	DAT Marktindex	03 / 2024
Km-Stand abgelesen	22297	Nächste HU §29 StVZO	
Energiequelle / Kraftstoff	Hybr.B/E ext.aufl.	Zylinderanzahl	
Leistung (kW)	147	Hubraum (ccm)	1498
Getriebe	Automatik /	Felgen	nicht vorhanden (nur Reifen)
Farbe / Farbe	Santorini Black / Metallic / 1AG / Schwarz		

Es wird unterstellt, dass die Gesamtleistung dem abgelesenen Km-Stand entspricht.

Räder / Reifen

Achse	Reifenbezeichnung	Hersteller/Typ	Art	Profiltiefe
1 links	235 / 60 R 18 107 V	Michelin / Latitude Tour HP J LR	S /O	7 mm
rechts	235 / 60 R 18 107 V	Michelin / Latitude Tour HP J LR	S /O	7 mm
2 links	235 / 60 R 18 107 V	Michelin / Latitude Tour HP J LR	S /O	7 mm
rechts	235 / 60 R 18 107 V	Michelin / Latitude Tour HP J LR	S /O	7 mm
Pannenset				

S/ Sommer; /O Original; /F Runflat;

zusätzlicher Reifensatz

Reifenbezeichnung	Hersteller/Typ	Art	Profiltiefe
235 / 60 R 18 107 W	Michelin / Cross Climate SUV FSL	A /O	5 mm
235 / 60 R 18 107 W	Michelin / Cross Climate SUV FSL	A /O	5 mm
235 / 60 R 18 107 W	Michelin / Cross Climate SUV FSL	A /O	5 mm
235 / 60 R 18 107 W	Michelin / Cross Climate SUV FSL	A /O	5 mm

A/ Ganzjahres; /O Original; /F Runflat;

Felgen: Leichtmetall

Serienausstattung

Serie: 6 Lautsprecher, Airbag Fahrer-/Beifahrerseite, Allwetter-/ Ganzjahresreifen, Anhänger-Stabilisierungs-Programm, Anti-Blockier-System (ABS), Antriebsart: Allradantrieb, Audiosystem: Sound-System (180 Watt, 6 Lautsprecher), Außenspiegel elektr. verstell- und heizbar, Außenspiegel elektr. verstell-, heiz- und anklappbar, mit Ablendautomatik und Umfeldleuchte, Außenspiegel schwarz lackiert, Blinkleuchte in Außenspiegel integriert, Blinkleuchten mit Lauflicht, Bremssättel unlackiert, Dach Wagenfarbe, Dachhimmel Sonderfarbe Light Oyster, Dynamische Stabilitätskontrolle (DSC), Einparkhilfe vorn und hinten, Elektr. Bremskraftverteilung, Elektromotor 80 kW (Hybridantrieb), Fahrassistenz-System: Active Driveline, Fahrassistenz-System: All-Terrain Progress Control (ATPC), Fahrassistenz-System: Antriebsmomentkontrolle (Torque Vectoring), Fahrassistenz-System: Aufmerksamkeits-Assistent, Fahrassistenz-System: Autonomer Notbrems-Assistent, Fahrassistenz-System: Bergabfahrkontrolle (HDC), Fahrassistenz-System: Berganfahr-Assistent, Fahrassistenz-System: Einparkhilfe 360° (virtuelle Überwachung), Fahrassistenz-System: Notbrems-Assistent, Fahrassistenz-System: Verkehrszeichenerkennung (Traffic Sign Recognition), Fahrwerk mit Schraubenfederung, Fensterheber elektrisch vorn + hinten, Fußgänger-Schutzsystem: Airbag für Fußgänger, Fzg. ohne Modell-Schriftzug, Gepäck-/Laderaumleuchte, Getriebe Automatik - (8-Stufen), Heckscheibe heizbar, Hybrid 227 kW (Motor 1,5 Ltr. - 147 kW Turbo), InControl Remote Premium (Onlinedienste / Apps), Infotainment-System: Pivi Pro, Innenausstattung: Dekoreinlagen Gloss Black, Instrumentenanzeige analog, Isofix-Aufnahmen für Kindersitz, Isofix-Aufnahmen für Kindersitz an Beifahrersitz, Karosserie: 5-türig, Keyless-Entry, Klimaautomatik 2-Zonen, Knieairbag Fahrerseite, Kopf-Airbag-System (Windowbag), Kurvenbremskontrolle (Corner-Brake-Control, CBC), LED-Scheinwerfer mit Tagfahrlicht, LM-Felgen, Ladekabel mit Typ 2-Stecker (Mode 3), Ladekantenschutz (schwarz), Lenkrad (Leder) mit Multifunktion, Lenksäule (Lenkrad) höhenverstellbar, Mittelkonsole mit Ablagefachabdeckung, Modellpflege, Motor-Schleppmoment-Regulator (MSR / EDC), Multifunktions-Touchscreen, Navigationssystem Pro, Parkbremse elektrisch, Pedale Edelstahl-Design, Radstand 2741 mm, Reifendruck-Kontrollsystem, Rückfahrkamera, Rücksitze geteilt / klappbar, Rücksitze teilbar (40:20:40) mit Armlehne, Rücksitzlehnen mit Durchlademöglichkeit, SCR-System (AdBlue-Technologie), Schadstoffarm nach Abgasnorm Euro 6d, Scheinwerfer H4, Scheinwerfer LED, Seitenairbag vorn, Servolenkung elektrisch, Sitzbezug / Polsterung: Leder genarbt (Ebony), Smartphone-Paket, Start-Stop-Knopf (Start/Stop-Anlage ohne Schlüssel), Start/Stop-Anlage, Steckdose (12V-Anschluß) mit USB-Anschlüsse (2) in Mittelkonsole, Telefonsystem integriert (mit Bluetooth-Option), Terrain-Response-System, Terrain-Response-System 2, Touchscreen-Farbdisplay (10,2 Zoll), Traktionskontrolle, Türgriffe außen Wagenfarbe, USB-Anschluss in Instrumententafel, Universal-Schnittstelle (USB-/ iPod-/ AUX-Anschluss), Unterfahrschutz (Anthrazit), Wankneigungskontrolle (Roll Stability Control, RSC), Zentralverriegelung mit Funkfernbedienung

Sonderausstattung

Code	Bezeichnung
14205	Anhängerkupplung (Kugelkopf abnehmbar)
2361	Ausstattungs-Paket: Totwinkel-Assistent
18610	Fahrassistenz-System: Fernlichtassistent (Intelligent Light System)
35604	Heckklappe/-Deckel elektr. betätigt (öffnen + schliessen)
73221	Ladekabel mit Typ 2-Stecker (Mode 2)
11000	Metallic-Lackierung
16318	Panoramadach (Glas) mit Sonnenschutz elektrisch
32531	Sitze vorn elektr. verstellbar (14-fach) inkl. Sitzheizung

Allgemeinzustand und Wartung

Abgesehen von den beschriebenen Schäden/Mängeln weist das Fahrzeug/Objekt einen, bezogen auf Alter und Nutzung, üblichen Gesamtzustand auf.

Wartungsnachweis: vollständig
letzte Wartung: am 05.03.2024 bei Kilometerstand 21.592

Akzeptierter Zustand / Gebrauchsspuren

Das Fahrzeug weist dem Alter, der Laufleistung und dem Einsatzzweck entsprechende Gebrauchsspuren auf.

Bezeichnung des Schadens

Stoßfänger hinten Abdeckung unten, zerkratzt,
(Bild 7)



Bild 1 : Diagonal von vorn



Bild 2 : Diagonal von hinten

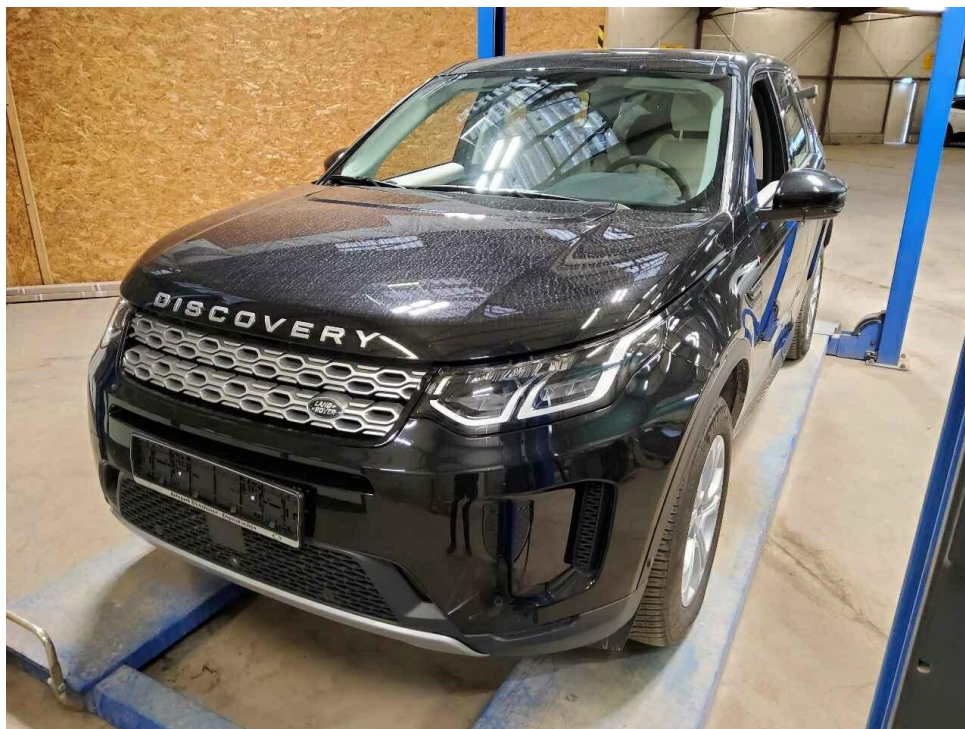

Bild 3 : Tacho mit KM Stand

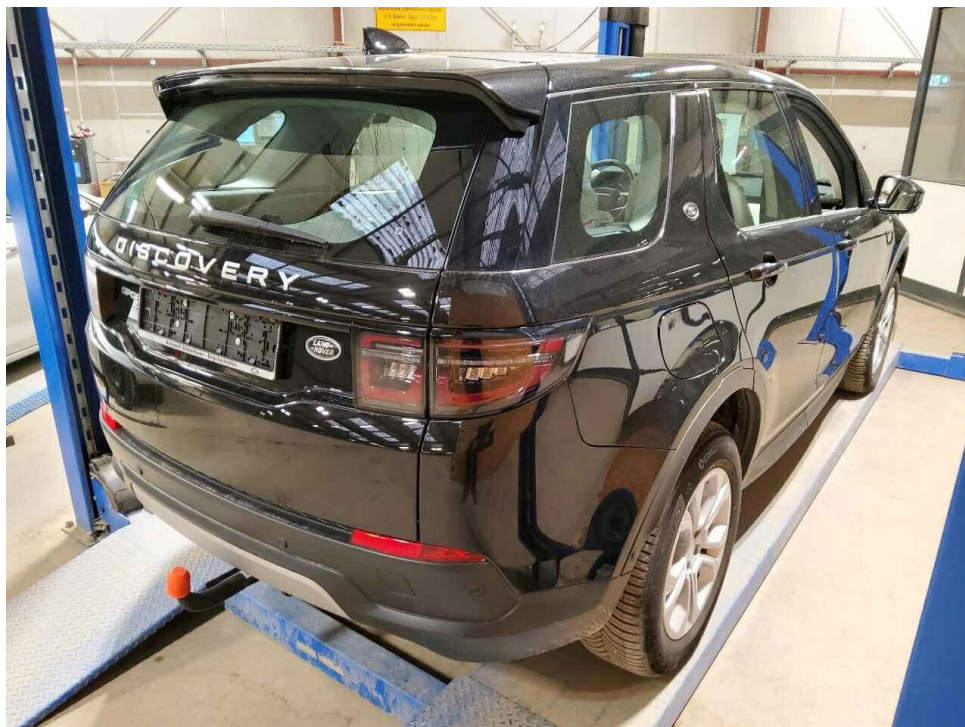

Bild 4 : Innenraum durch Beifahrertür



Bild 5 : Kugelkopf bei abnehmbarer Anhängerkupplung

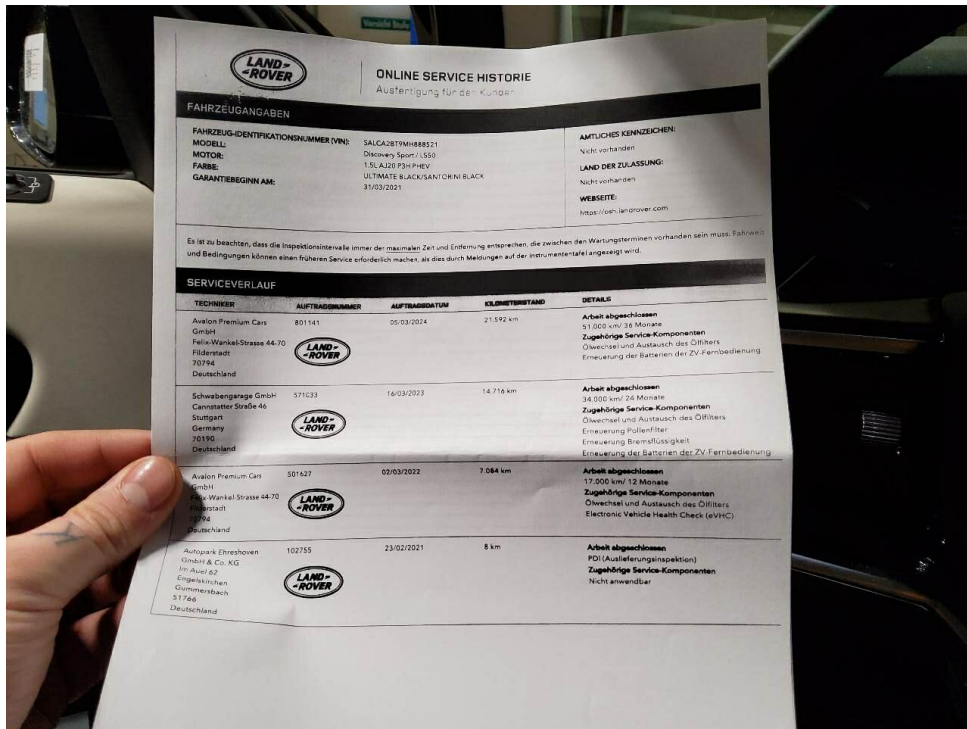

Bild 6 : Wartungsnachweise



Bild 7 : Stoßfänger hinten Abdeckung unten, zerkratzt