

Zustandsbericht / Minderwertgutachten

Vorgang

Auftraggeber ALD AutoLeasing D GmbH Kooperationen, Nedderfeld 95, 22529 Hamburg
Besichtigung 10.04.2024

Bemerkungen

Der im Zustandsbericht festgestellte Fahrzeugzustand bezieht sich nur auf die festgestellten Schäden oder Mängel, die über die normale Abnutzung entsprechend der Laufzeit/Laufleistung bzw. über das übliche Verschleißmaß hinausgehen.

Die Besichtigung umfasste eine äußere Inaugenscheinnahme des Fahrzeuges ohne die Demontage von Verkleidungsteilen etc.

Das Ergebnis der Besichtigung wurde nach den Kriterien des Auftraggebers (faire Fahrzeugbewertung) durchgeführt.

Die hier aufgeführten Positionen berücksichtigen nur Schäden, die gemäß „faire Fahrzeugbewertung“ als „nicht akzeptierter Zustand“ einzustufen sind.

Bei der Lackschichtdickenmessung wurden bei mindestens drei Messungen pro Bauteil Lackschichtdicken von 100 µm bis 140 µm festgestellt.

Es wurde eine optische Überprüfung auf Vorschäden und eine Lackschichtdickenmessung vorgenommen. Die augenscheinliche Überprüfung sowie die Lackschichtdickenmessung ergaben keine Hinweise auf Nachlackierungen, Instandsetzungsarbeiten oder reparierte Vorschäden.

Das Fahrzeug / Objekt wurde zum Zeitpunkt der Besichtigung in einem nicht gereinigten Zustand vorgefunden. Abgasrelevante Baugruppen wurden messtechnisch nicht überprüft. Folglich wurden Mängel, die nur bei einer Abgasuntersuchung feststellbar sind, nicht berücksichtigt.

Für die Bearbeitung des Vorganges standen folgende Unterlagen zur Verfügung: - Kopie Fz-Brief/Zul.Beschein. Teil II

2 Hauptschlüssel vorgelegt.

Fahrzeugdaten

Erstzulassung	23.04.2021	Fahrzeugart	Personenkraftwagen
Hersteller	Land Rover	Typ / Verkaufsbez.	Range Rover Evoque (2018->) / Range Rover Evoque 1.5 P300e Hybrid Evoque AWD
Aufbauart	Geländewagen	Türen	5
Fahrzeug-Ident.-Nr.	SALZA2BT8MH14	HSN / TSN	1590 / AJK
DAT Europa-Code®	017300770190001	DAT Marktindex	DE001 6155
Km-Stand abgelesen	38318	Nächste HU §29 StVZO	03 / 2026
Energiequelle / Kraftstoff	Hybr.B/E ext.aufl.	Zylinderanzahl	1498
Leistung (kW)	147	Hubraum (ccm)	Automatik /
Schadstoffklasse:	EURO6;WLTP;AP;PI/CI; M, N1 I	Getriebe	
Felgen	Leichtmetall	Farbe / Farbe	Fuji White / Uni / 1AA / Weiß
	Es wird unterstellt, dass die Gesamtlaufleistung dem abgelesenen Km-Stand entspricht.		

Räder / Reifen

Achse	Reifenbezeichnung	Hersteller/Typ	Art	Profiltiefe
1 links	235 / 50 R 20 104 W	Pirelli / Scorpion Zero All Season J LR FSL	S / O	5 mm
	rechts	235 / 50 R 20 104 W Pirelli / Scorpion Zero All Season J LR FSL	S / O	5 mm
2 links	235 / 50 R 20 104 W	Pirelli / Scorpion Zero All Season J LR FSL	S / O	6 mm
	rechts	235 / 50 R 20 104 W Pirelli / Scorpion Zero All Season J LR FSL	S / O	6 mm

Pannenset

S/ Sommer; /O Original; /F Runflat;

Serienausstattung

Serie: All-Terrain-Bereifung, Ambiente-Beleuchtung, Anhänger-Stabilisierungs-Programm, Anschluss-Paket 1, Anti-Blockier-System (ABS), Antriebsart: Allradantrieb, Audiosystem: Sound-System (180 Watt, 6 Lautsprecher), Außenspiegel elektr. verstell- und heizbar, Außenspiegel elektr. verstell-, heiz- und anklappbar, mit Abblendautomatik und Umfeldleuchte, Außenspiegel mit Abblendautomatik, Außenspiegel mit Memoryfunktion, Außenspiegel mit Umfeldleuchte, Blinkleuchten mit Laufflicht vorn, Bluetooth-Schnittstelle, Bremsassistent, Bremsscheiben vorn 349 mm, Dach Wagenfarbe, Dachhimmel Morzine in Ebony, Dynamische Stabilitätskontrolle (DSC), Einparkhilfe vorn und hinten, Einstiegsleisten (Chrom), Elektr. Bremskraftverteilung, Elektromotor 80 kW (Hybridantrieb), Fahrassistent-System: All-Terrain Progress Control (ATPC), Fahrassistent-System: Antriebsmomentkontrolle (Torque Vectoring), Fahrassistent-System: Aufmerksamkeits-Assistent, Fahrassistent-System: Bergabfahrkontrolle (HDC), Fahrassistent-System: Berganfahr-Assistent, Fahrassistent-System: Einparkhilfe 360° (virtuelle Überwachung), Fahrassistent-System: Fernlichtregulierung (Light Assist), Fahrassistent-System: Kollisionswarnsystem, Fahrassistent-System: Notbrems-Assistent, Fahrassistent-System: Park-Assistent, Fahrassistent-System: Spurhalteassistent (Lane Departure Warning), Fahrassistent-System: Verkehrszeichenerkennung (Traffic Sign Recognition), Fahrassistent-System: Verkehrszeichenerkennung mit Adaptiver Geschwindigkeits-Begrenzeranlage, Fahrwerk mit Schraubenfederung, Geschwindigkeits-Regelanlage (Tempomat), Getriebe Automatik - (8-Stufen), Heckklappe/-Deckel elektr. betätigt (öffnen + schliessen), Hybrid 227 kW (Motor 1,5 Ltr. - 147 kW Turbo), InControl Apps, InControl Remote Premium (Onlinedienste / Apps), InControl Touch Pro Infotainment-System (Farbdisplay), Infotainment-System: Pivi Pro, Innenausstattung: Dekoreinlagen Aluminium dunkel, Innenspiegel mit Abblendautomatik, Instrumentenanzeige TFT-Farbdisplay (12 Zoll), Karosserie: 5-türig, Kurvenbremskontrolle (Corner-Brake-Control, CBC), LM-Felgen, Ladekabel mit Schukostecker, Ladekabel mit Typ 2-Stecker (Mode 3), Ladeleistung HV-Batterie 32 kW (Gleichstrom DC), Ladeleistung HV-Batterie 7 kW (Wechselstrom AC), Lenkrad (Leder) mit Multifunktion, Lenkrad (Leder, perforiert) mit Multifunktion, Lenkrad mit Schaltwippen/-tasten, Lenkrad mit Schaltwippen/-tasten (Mattchrom), Motor-Schleppmoment-Regulator (MSR / EDC), Navigationssystem Pro, Otto-Partikelfilter (GPF), Parkbremse elektrisch, Pedale Edelstahl-Design, Personalisierungssystem (Smart Settings), Radstand 2681 mm, Reifen-Reparaturkit, Reserverad als Notrad, Rückfahrkamera, Schadstoffarm nach Abgasnorm Euro 6d, Scheinwerfer LED, Servolenkung elektrisch, Sitz vorn links elektr. verstellbar (14-fach, mit Memory), Sitzbezug / Polsterung: Leder genarbt (Ebony), Smartphone Schnittstelle (Apple CarPlay & Android Auto), Start/Stop-Anlage, Surround-Kamerasystem, Terrain-Response-System 2, Terrain-Response-System konfigurierbar, Traktionskontrolle, Wankneigungskontrolle (Roll Stability Control, RSC)

Sonderausstattung

Code	Bezeichnung
4314	Fahrassistent-Paket Premium
39003	Getränkehalter vorn

Allgemeinzustand und Wartung

Abgesehen von den beschriebenen Schäden/Mängeln weist das Fahrzeug/Objekt einen, bezogen auf Alter und Nutzung, üblichen Gesamtzustand auf.

Wartungsnachweis: vollständig
letzte Wartung: am 25.03.2024 bei Kilometerstand 37.568

Akzeptierter Zustand / Gebrauchsspuren

Das Fahrzeug weist dem Alter, der Laufleistung und dem Einsatzzweck entsprechende Gebrauchsspuren auf.

Bezeichnung des Schadens

Heckklappe Unterkante Lackierung, zerkratzt,
(Bild 6)
Stoßfänger vorne Lackierung, Steinschlag,
(Bild 7)

Fehlende Teile

1. Ladekabel mit Schukostecker



Bild 1 : Diagonal von vorn



Bild 2 : Diagonal von hinten



Bild 3 : Tacho mit KM Stand

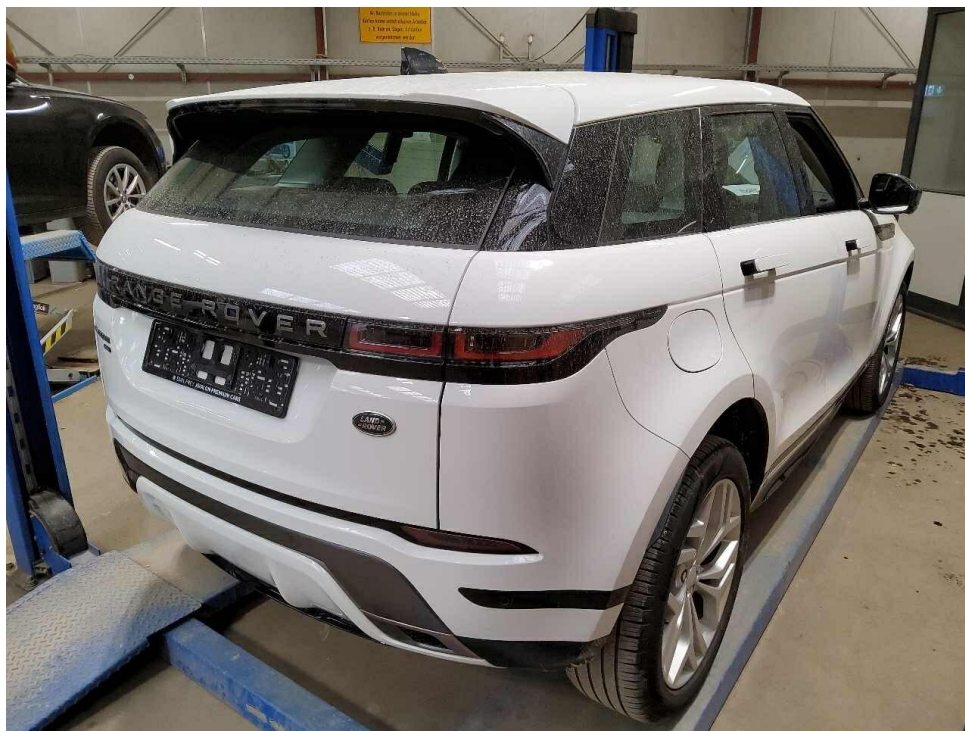

Bild 4 : Innenraum durch Beifahrertür



Bild 5 : Wartungsnachweise



Bild 6 : Heckklappe Unterkante Lackierung, zerkratzt

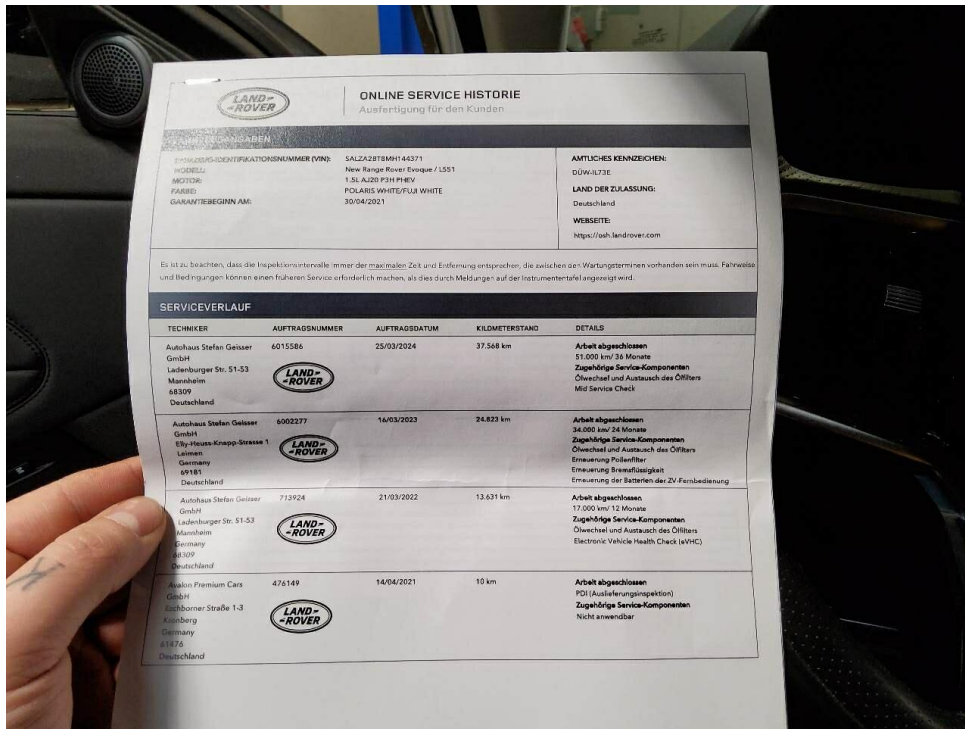
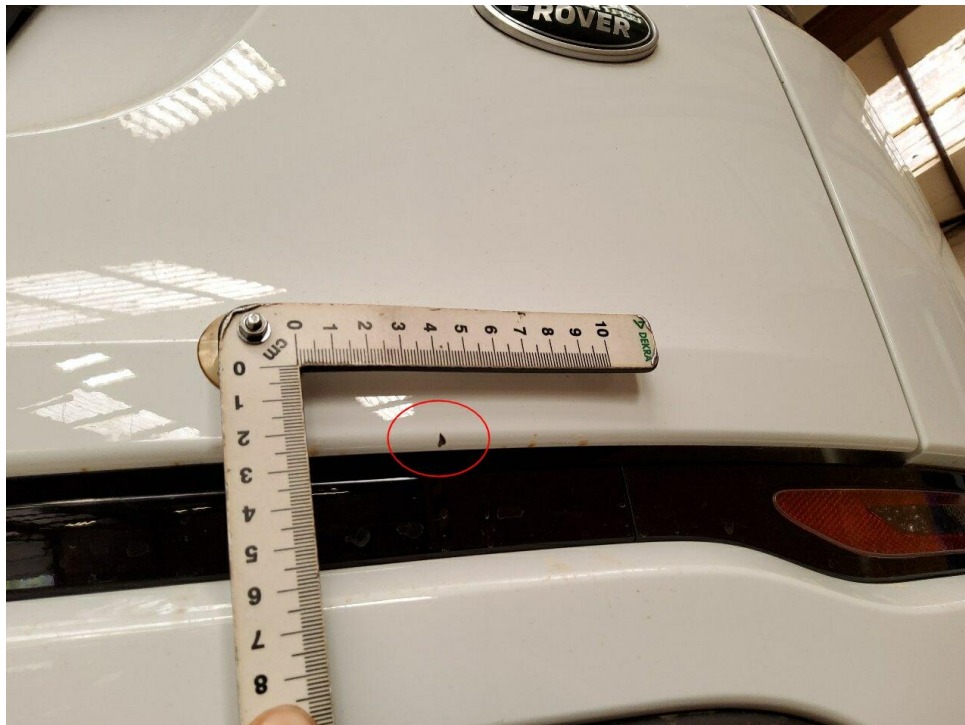
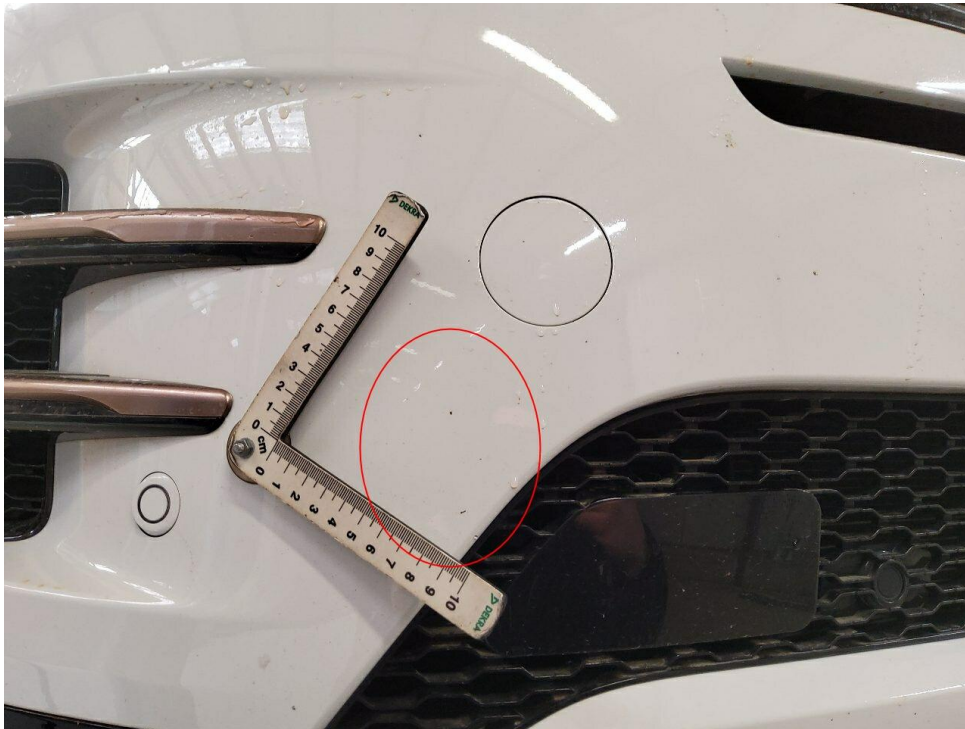

Bild 7 : Stoßfänger vorne Lackierung, Steinschlag