

Zustandsbericht / Minderwertgutachten

Vorgang

Auftraggeber
Besichtigung

ALD AutoLeasing D GmbH Kooperationen, Nedderfeld 95, 22529 Hamburg
12.04.2024

Bemerkungen

Der im Zustandsbericht festgestellte Fahrzeugzustand bezieht sich nur auf die festgestellten Schäden oder Mängel, die über die normale Abnutzung entsprechend der Laufzeit/Laufleistung bzw. über das übliche Verschleißmaß hinausgehen.

Die Besichtigung umfasste eine äußere Inaugenscheinnahme des Fahrzeuges ohne die Demontage von Verkleidungsteilen etc.

Das Ergebnis der Besichtigung wurde nach den Kriterien des Auftraggebers (faire Fahrzeugbewertung) durchgeführt.

Die hier aufgeführten Positionen berücksichtigen nur Schäden, die gemäß „faire Fahrzeugbewertung“ als „nicht akzeptierter Zustand“ einzustufen sind.

Bei der Lackschichtdickenmessung wurden bei mindestens drei Messungen pro Bauteil Lackschichtdicken von 80 µm bis 120 µm festgestellt.
Es wurde eine optische Überprüfung auf Vorschäden und eine Lackschichtdickenmessung vorgenommen. Die augenscheinliche Überprüfung sowie die Lackschichtdickenmessung ergaben keine Hinweise auf Nachlackierungen, Instandsetzungsarbeiten oder reparierte Vorschäden.
Das Fahrzeug / Objekt wurde zum Zeitpunkt der Besichtigung in einem nicht gereinigten Zustand vorgefunden. Abgasrelevante Baugruppen wurden messtechnisch nicht überprüft. Folglich wurden Mängel, die nur bei einer Abgasuntersuchung feststellbar sind, nicht berücksichtigt.
Für die Bearbeitung des Vorganges standen folgende Unterlagen zur Verfügung: - Kopie Fz-Brief/Zul.Beschein. Teil II
2 Hauptschlüssel vorgelegt.

Fahrzeugdaten

Erstzulassung	09.10.2020	Fahrzeugart	Personenkraftwagen
Hersteller	Kia	Typ / Verkaufsbez.	Xceed (2019->) / Xceed 1.6 CRDI Mild Hybrid Platinum Edition (EURO
Aufbauart	Limousine	Türen	5
Fahrzeug-Ident.-Nr.	U5YH5F19GLL05	HSN / TSN	1260 / AFC
DAT Europa-Code®	014250870240008	DAT Marktindex	DE004 6084
Km-Stand abgelesen	46602	Nächste HU §29 StVZO	10 / 2025
Energiequelle / Kraftstoff	Hybr.Diesel/E	Zylinderanzahl	
Leistung (kW)	100	Hubraum (ccm)	1598
Schadstoffklasse:	EURO6;WLTP;DG;PI/CI; M,Getriebe		Automatik /
Felgen	N1 I	Farbe / Farbe	(CSS) LUNARSILBER MET.
	nicht vorhanden (nur Reifen)		/ Metallic / CSS / Silber
	Es wird unterstellt, dass die Gesamtleistung dem abgelesenen Km-Stand entspricht.		

Räder / Reifen

Achse	Reifenbezeichnung	Hersteller/Typ	Art	Profiltiefe
1 links	235 / 45 R 18 94 V	Continental / SportContact 5 FR	S /O	7 mm
	rechts	235 / 45 R 18 94 V	Continental / SportContact 5 FR	S /O
2 links	235 / 45 R 18 94 V	Continental / SportContact 5 FR	S /O	7 mm
	rechts	235 / 45 R 18 94 V	Continental / SportContact 5 FR	S /O

S/ Sommer; /O Original; /F Runflat;

zusätzlicher Reifensatz

Reifenbezeichnung	Hersteller/Typ	Art	Profiltiefe
235 / 45 R 18 98 Y	Goodyear / Vector 4Seasons G2	A /O	5 mm
235 / 45 R 18 98 Y	Goodyear / Vector 4Seasons G2	A /O	5 mm
235 / 45 R 18 98 Y	Goodyear / Vector 4Seasons G2	A /O	7 mm
235 / 45 R 18 98 Y	Goodyear / Vector 4Seasons G2	A /O	7 mm

A/ Ganzjahres; /O Original; /F Runflat;

Felgen: Leichtmetall

Serienausstattung

Serie: Abbiegelicht, Adaptive Geschwindigkeits-Regelanlage mit Stop&Go-Funktion, Airbag Fahrer-/Beifahrerseite, Anti-Blockier-System (ABS), Antriebs-Schlupfregelung (TCS), Antriebsart: Frontantrieb, Audio-Navigationssystem KIA (10,25"), Außenspiegel elektr. anklappbar, Außenspiegel elektr. verstellbar, beide, Außenspiegel heizbar, Bi-LED-Scheinwerfer, Blinkleuchte in Außenspiegel integriert, Bordcomputer, Bremsassistent, Chromeinfassung Seitenfenster, DAB-Tuner (Radioempfang digital), Dachantenne im Haifischflossen-Design, Dachhimmel grau, Dachspoiler, Einparkhilfe hinten, Einschaltautomatik für Fahrlicht, Elektron. Stabilitäts-Programm (ESP / ESC), Fahrassistenz-System: Berganfahr-Assistent, Fahrassistenz-System: Fahrprofilwahl (Drive Mode), Fahrassistenz-System: Fernlichtassistent, Fahrassistenz-System: Frontkollisionswarnung mit Fußgänger- und Fahrraderkennung (Forward Collision-Avoidance Assist), Fahrassistenz-System: Intelligentes Parksystem mit Einpark-Assistent (Parallel- und Quereinparken und Parallelausparken), Fahrassistenz-System: Müdigkeitserkennungs-Sensor (Driver Attention Warning, DAW), Fahrassistenz-System: Querverkehrs-Assistent (Rear Cross Traffic Collision Warning, RCCW), Fahrassistenz-System: Spurwechselassistent, Fahrassistenz-System: Stauassistent, Fahrassistenz-System: Verkehrszeichenerkennung, Fahrassistenz-System: aktiver Spurhalteassistent (LKAS, Lane Keep Assist System), Fensterheber elektr. mit Einklemmschutz hinten, Fensterheber elektr. mit Einklemmschutz vorn, Fensterheber elektrisch vorn + hinten, Freisprecheinrichtung Bluetooth, Fußmatten, Gepäcknetz / Tasche an Vordersitzlehne, Gepäcksicherungsnetz, Geschwindigkeits-Regelanlage (Tempomat), Getriebe 7-Gang - Doppelkupplungsgetriebe DCT, Getränkehalter, Heckklappenöffnung elektr., Heckleuchten LED, Heckscheibe heizbar, Induktionsladeschale für Smartphone, Innenspiegel mit Ablendautomatik, Isofix-Aufnahmen für Kindersitz, Karosserie: 5-türig, Klimaautomatik 2-Zonen, Kombiinstrument digital, Kopf-Airbag-System, Kopfstützen hinten verstellbar, Kopfstützen vorn verstellbar, Kühlergrill Klavierlack, LM-Felgen, Laderaumboden variabel, Lendenwirbelstütze Sitz vorn links und rechts, elektr. verstellbar, Lenkrad (Leder), Lenkrad heizbar, Lenkrad mit Multifunktion, Luftausströmer im Fond mitte, Metallic-Lackierung, Mild-Hybrid 100 kW (Motor 1,6 Ltr. - 100 kW Diesel), Mittelarmlehne vorn verschiebbar, Mobile Online Dienste UVO Connect / Kia Connect, Nebelscheinwerfer, Panoramadach / Ausstelldach (Glas), Parkbremse elektrisch, Pedale Aluminium, Radstand 2650 mm, Reifen-Reparaturset, Reifendruck-Kontrollsystem, Rußpartikelfilter, Rückfahrkamera, Rücksitz klappbar (40:20:40), Schadstoffarm nach Abgasnorm Euro 6d-TEMP, Schalt-/Wählhebelgriff Leder, Scheibenwaschdüsen heizbar, Scheibenwischer mit Regensensor, Schließ-/Startsystem Smart-Key, Seitenairbag, Servolenkung elektronisch gesteuert, Sitz vorn links elektr. verstellbar (mit Memory), Sitz vorn links höhenverstellbar, Sitz vorn rechts mech. höhenverstellbar, Sitzbelüftung vorn, Sitzbezug / Polsterung: Leder / Kunstleder, Sitzheizung hinten, Sitzheizung vorn, Smartphone Schnittstelle (Apple CarPlay & Android Auto), Sonnenblenden mit Spiegel (beleuchtet), Sound-System JBL Premium, Steckdose (12V-Anschluß) im Koffer-/Laderaum, Steckdose (12V-Anschluß) in Mittelkonsole, Stoßfänger Wagenfarbe, Tagfahrlicht LED, Tagfahrlicht LED hinten, Türgriffe außen Wagenfarbe, Türgriffe innen Chrom-Optik, USB-Anschluss + AUX-IN-Anschluss, USB-Schnellladeanschluß Mittelkonsole, Verglasung hinten abgedunkelt (Privacy Glass),

Warnanlage für Sicherheitsgurte hinten, Warnanlage für Sicherheitsgurte, Fahrer-/Beifahrerseite, Wegfahrsperr, Wärmeschutzverglasung, Zentralverriegelung mit Fernbedienung

Sonderausstattung

Code	Bezeichnung
37611	Einstiegsleuchten in den Türen LED

Allgemeinzustand und Wartung

Abgesehen von den beschriebenen Schäden/Mängeln weist das Fahrzeug/Objekt einen, bezogen auf Alter und Nutzung, üblichen Gesamtzustand auf.

Wartungsnachweis:	vollständig
letzte Wartung:	am 16.05.2022 bei Kilometerstand 29.871

Akzeptierter Zustand / Gebrauchsspuren

Das Fahrzeug weist dem Alter, der Laufleistung und dem Einsatzzweck entsprechende Gebrauchsspuren auf.

Bezeichnung des Schadens

Tür hinten links, eingedellt mit Lackbeschädigung, (Bild 7)



Bild 1 : Diagonal von vorn



Bild 2 : Diagonal von hinten

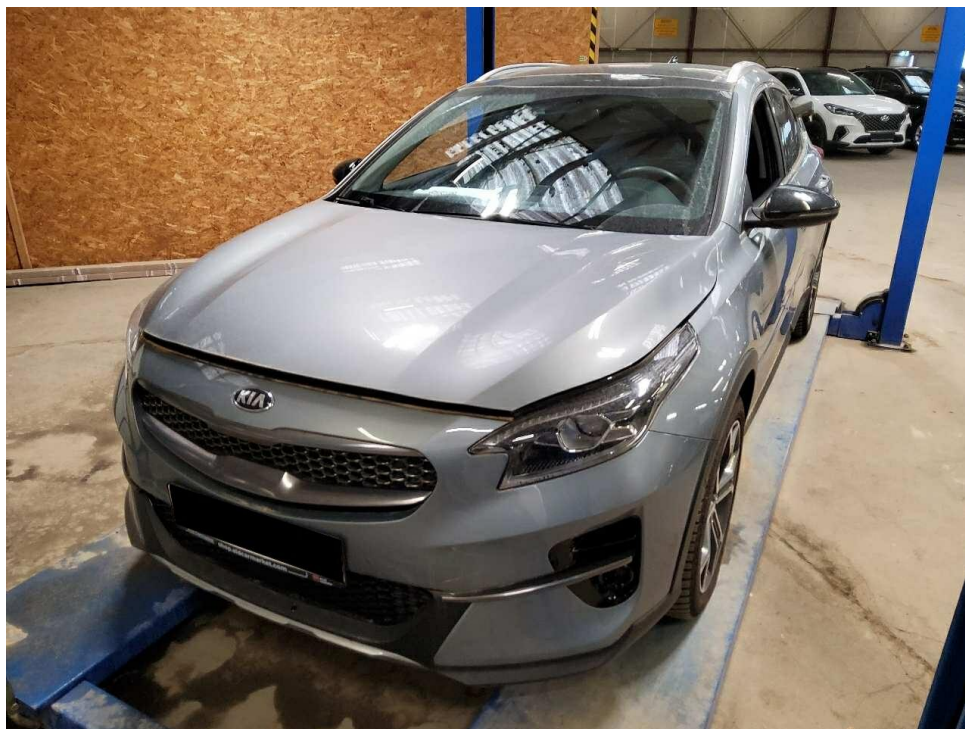

Bild 3 : Tacho mit KM Stand

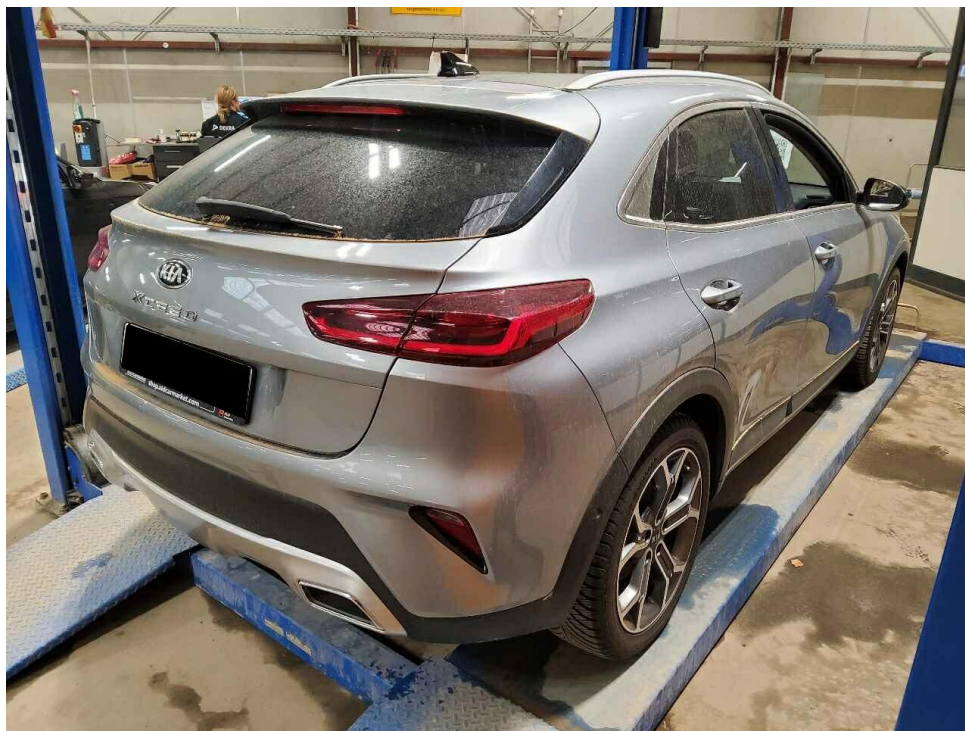

Bild 4 : Innenraum durch Beifahrertür



Bild 5 : Wartungsnachweise



Bild 6 : Information zum Wartungsintervall

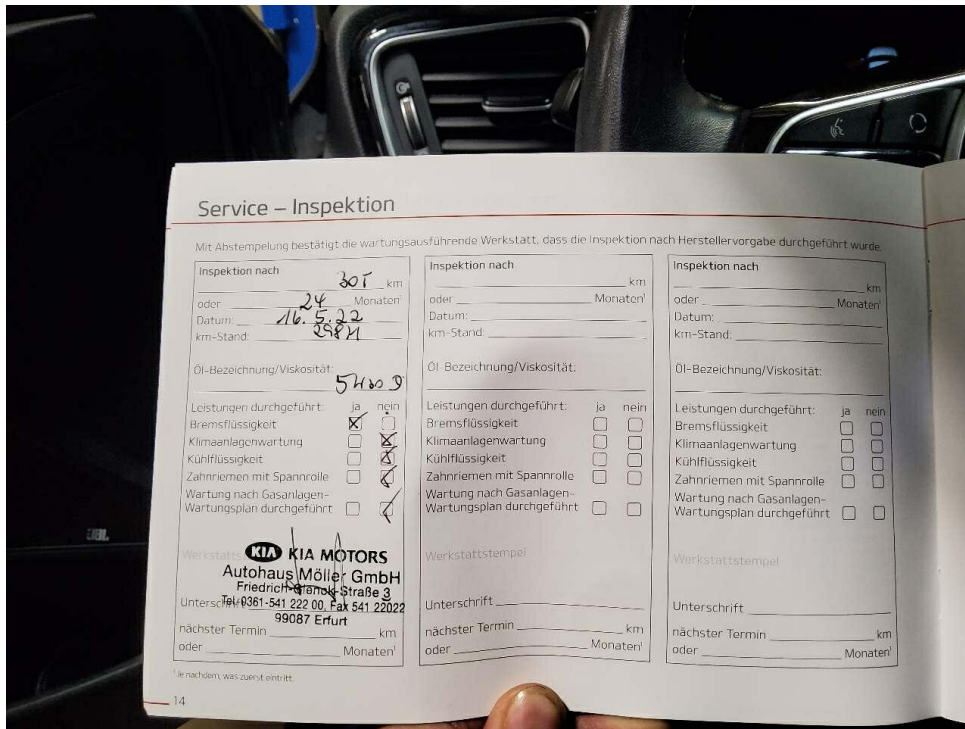
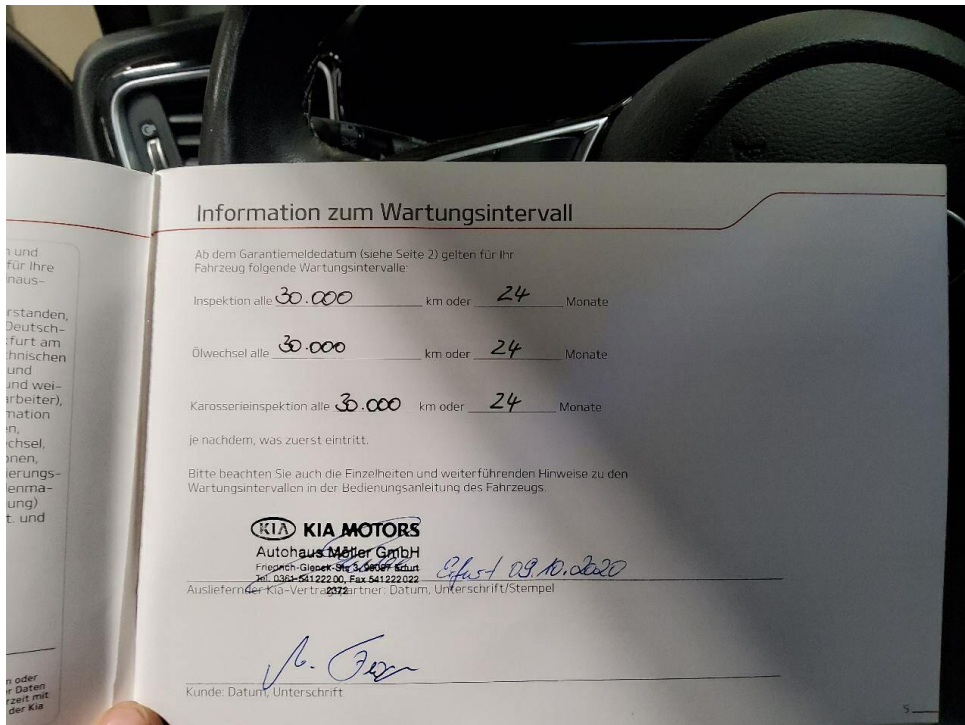

Bild 7 : Tür hinten links, eingedellt mit Lackbeschädigung