

Zustandsbericht / Minderwertgutachten

Vorgang

Auftraggeber
Besichtigung

ALD AutoLeasing D GmbH Kooperationen, Nedderfeld 95, 22529 Hamburg
16.04.2024

Bemerkungen

Der im Zustandsbericht festgestellte Fahrzeugzustand bezieht sich nur auf die festgestellten Schäden oder Mängel, die über die normale Abnutzung entsprechend der Laufzeit/Laufleistung bzw. über das übliche Verschleißmaß hinausgehen.

Die Besichtigung umfasste eine äußere Inaugenscheinnahme des Fahrzeuges ohne die Demontage von Verkleidungsteilen etc.

Das Ergebnis der Besichtigung wurde nach den Kriterien des Auftraggebers (faire Fahrzeugbewertung) durchgeführt.

Die hier aufgeführten Positionen berücksichtigen nur Schäden, die gemäß „faire Fahrzeugbewertung“ als „nicht akzeptierter Zustand“ einzustufen sind.

Bei der Lackschichtdickenmessung wurden bei mindestens drei Messungen pro Bauteil Lackschichtdicken von 110 µm bis 130 µm festgestellt.

Es wurde eine optische Überprüfung auf Vorschäden und eine Lackschichtdickenmessung vorgenommen. Die augenscheinliche Überprüfung sowie die Lackschichtdickenmessung ergaben keine Hinweise auf Nachlackierungen, Instandsetzungsarbeiten oder reparierte Vorschäden.

Die vorgefundenen Besichtigungsbedingungen waren ausreichend. Abgasrelevante Baugruppen wurden messtechnisch nicht überprüft. Folglich wurden Mängel, die nur bei einer Abgasuntersuchung feststellbar sind, nicht berücksichtigt.

Für die Bearbeitung des Vorganges standen folgende Unterlagen zur Verfügung: - Kopie Fz-Brief/Zul.Beschein. Teil II

2 Hauptschlüssel vorgelegt.

Fahrzeugdaten

Erstzulassung	18.03.2021	Fahrzeugart	Personenkraftwagen
Hersteller	Land Rover	Typ / Verkaufsbez.	Discovery Sport (02.2015->) / Discovery Sport 1,5 P300e Hybrid Hybrid S AWD (EUR 5 1590 / AKL DE001 6144 Hybr.B/E ext.aufL. 147 EURO6;WLTP;AP;PI/CI; M, N1 I Leichtmetall
Aufbauart	Geländewagen	Türen	
Fahrzeug-Ident.-Nr.	SALCA2BT9MH88	HSN / TSN	
DAT Europa-Code®	017300650410001	DAT Marktindex	
Km-Stand abgelesen	47937	Energiequelle / Kraftstoff	
Zylinderanzahl		Leistung (kW)	
Hubraum (ccm)	1498	Schadstoffklasse:	
Getriebe	Automatik /	Felgen	
Farbe / Farbe	Fuji White / Uni / 1AA / Weiß		

Es wird unterstellt, dass die Gesamtleistung dem abgelesenen Km-Stand entspricht.

Räder / Reifen

Achse	Reifenbezeichnung	Hersteller/Typ	Art	Profiltiefe
1 links	235 / 60 R 18 107 V	Michelin / Latitude Tour HP J LR	S / O	7 mm
rechts	235 / 60 R 18 107 V	Michelin / Latitude Tour HP J LR	S / O	7 mm
2 links	235 / 60 R 18 107 V	Michelin / Latitude Tour HP J LR	S / O	7 mm
rechts	235 / 60 R 18 107 V	Michelin / Latitude Tour HP J LR	S / O	7 mm
Pannenset				

S/ Sommer; /O Original; /F Runflat;

Serienausstattung

Serie: 6 Lautsprecher, Airbag Fahrer-/Beifahrerseite, Allwetter-/ Ganzjahresreifen, Anhänger-Stabilisierungs-Programm, Anti-Blockier-System (ABS), Antriebsart: Allradantrieb, Audiosystem: Sound-System (180 Watt, 6 Lautsprecher), Außenspiegel elektr. verstell- und heizbar, Außenspiegel elektr. verstell-, heiz- und anklappbar, mit Ablendautomatik und Umfeldleuchte, Außenspiegel schwarz lackiert, Blinkleuchte in Außenspiegel integriert, Blinkleuchten mit Lauflicht, Bremssättel unlackiert, Dach Wagenfarbe, Dachhimmel Sonderfarbe Light Oyster, Dynamische Stabilitätskontrolle (DSC), Einparkhilfe vorn und hinten, Elektr. Bremskraftverteilung, Elektromotor 80 kW (Hybridantrieb), Fahrassistenz-System: Active Driveline, Fahrassistenz-System: All-Terrain Progress Control (ATPC), Fahrassistenz-System: Antriebsmomentkontrolle (Torque Vectoring), Fahrassistenz-System: Aufmerksamkeits-Assistent, Fahrassistenz-System: Autonomer Notbrems-Assistent, Fahrassistenz-System: Bergabfahrkontrolle (HDC), Fahrassistenz-System: Berganfahr-Assistent, Fahrassistenz-System: Einparkhilfe 360° (virtuelle Überwachung), Fahrassistenz-System: Notbrems-Assistent, Fahrassistenz-System: Spurhalteassistent (Lane Departure Warning), Fahrassistenz-System: Verkehrszeichenerkennung (Traffic Sign Recognition), Fahrwerk mit Schraubenfederung, Fensterheber elektrisch vorn + hinten, Fußgänger-Schutzsystem: Airbag für Fußgänger, Fzg. ohne Modell-Schriftzug, Gepäck-/Laderaumleuchte, Getriebe Automatik - (8-Stufen), Heckscheibe heizbar, Hybrid 227 kW (Motor 1,5 Ltr. - 147 kW Turbo), InControl Remote Premium (Onlinedienste / Apps), Infotainment-System: Pivi Pro, Innenausstattung: Dekoreinlagen Gloss Black, Instrumentenanzeige analog, Isofix-Aufnahmen für Kindersitz, Isofix-Aufnahmen für Kindersitz an Beifahrersitz, Karosserie: 5-türig, Keyless-Entry, Klimaautomatik 2-Zonen, Knieairbag Fahrerseite, Kopf-Airbag-System (Windowbag), Kurvenbremskontrolle (Corner-Brake-Control, CBC), LED-Scheinwerfer mit Tagfahrlicht, LM-Felgen, Ladekabel mit Typ 2-Stecker (Mode 3), Ladekantenschutz (schwarz), Lenkrad (Leder) mit Multifunktion, Lenksäule (Lenkrad) höhenverstellbar, Metalldach, Mittelkonsole mit Ablagefachabdeckung, Modellpflege, Motor-Schleppmoment-Regulator (MSR / EDC), Multifunktions-Touchscreen, Navigationssystem Pro, Parkbremse elektrisch, Pedale Edelstahl-Design, Radstand 2741 mm, Reifendruck-Kontrollsystem, Rückfahrkamera, Rücksitze geteilt / klappbar, Rücksitze teilbar (40:20:40) mit Armlehne, Rücksitzlehnen mit Durchlademöglichkeit, SCR-System (AdBlue-Technologie), Schadstoffarm nach Abgasnorm Euro 6d, Scheinwerfer H4, Scheinwerfer LED, Seitenairbag vorn, Servolenkung elektrisch, Sitzbezug / Polsterung: Leder genarbt (Ebony), Sitze vorn elektr. verstellbar (14-fach), Smartphone-Paket, Start-Stop-Knopf (Start/Stop-Anlage ohne Schlüssel), Start/Stop-Anlage, Steckdose (12V-Anschluß) mit USB-Anschlüsse (2) in Mittelkonsole, Telefonsystem integriert (mit Bluetooth-Option), Terrain-Response-System, Terrain-Response-System 2, Touchscreen-Farbdisplay (10,2 Zoll), Traktionskontrolle, Türgriffe außen Wagenfarbe, USB-Anschluss in Instrumententafel, Universal-Schnittstelle (USB-/ iPod-/ AUX-Anschluss), Unterfahrschutz (Anthrazit), Wankneigungskontrolle (Roll Stability Control, RSC), Zentralverriegelung mit Funkfernbedienung

Allgemeinzustand und Wartung

Abgesehen von den beschriebenen Schäden/Mängeln weist das Fahrzeug/Objekt einen, bezogen auf Alter und Nutzung, üblichen Gesamtzustand auf.

Wartungsnachweis: vollständig
 letzte Wartung: am 25.01.2024 bei Kilometerstand 45.233

Akzeptierter Zustand / Gebrauchsspuren

Das Fahrzeug weist dem Alter, der Laufleistung und dem Einsatzzweck entsprechende Gebrauchsspuren auf.

Fehlende Teile

1. HU-Prüfbericht



Bild 1 : Diagonal von vorn



Bild 2 : Diagonal von hinten

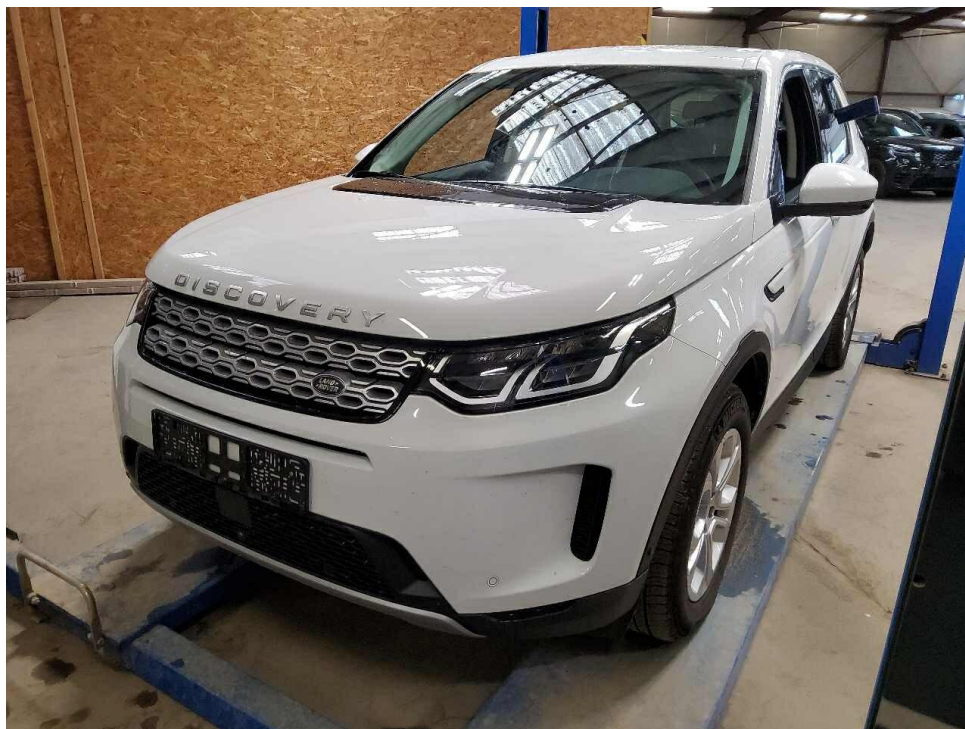

Bild 3 : Tacho mit KM Stand

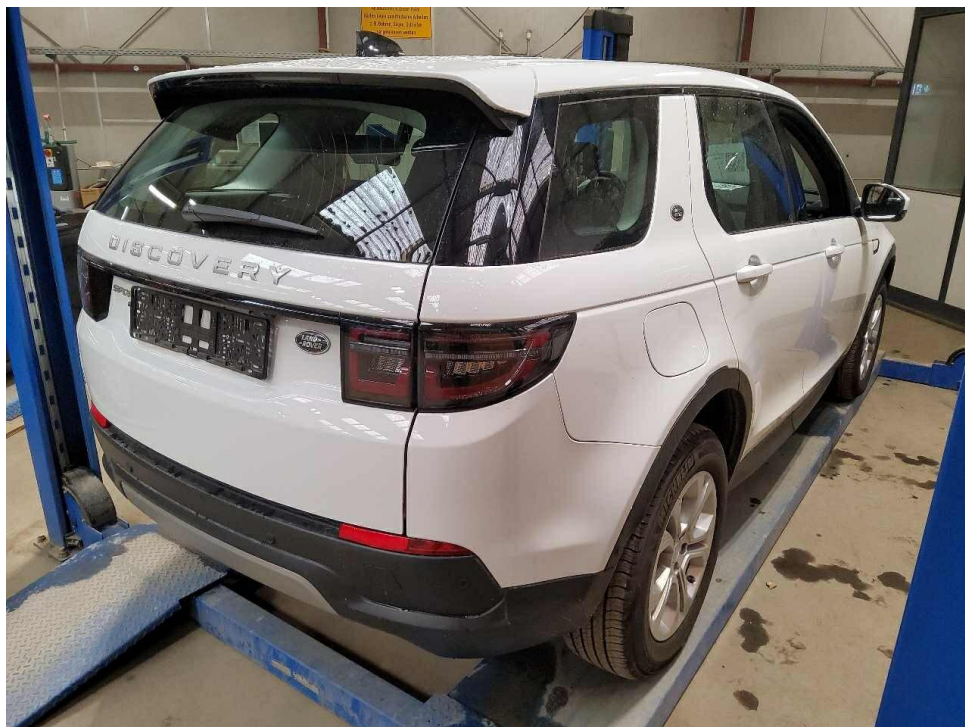

Bild 4 : Innenraum durch Beifahrertür

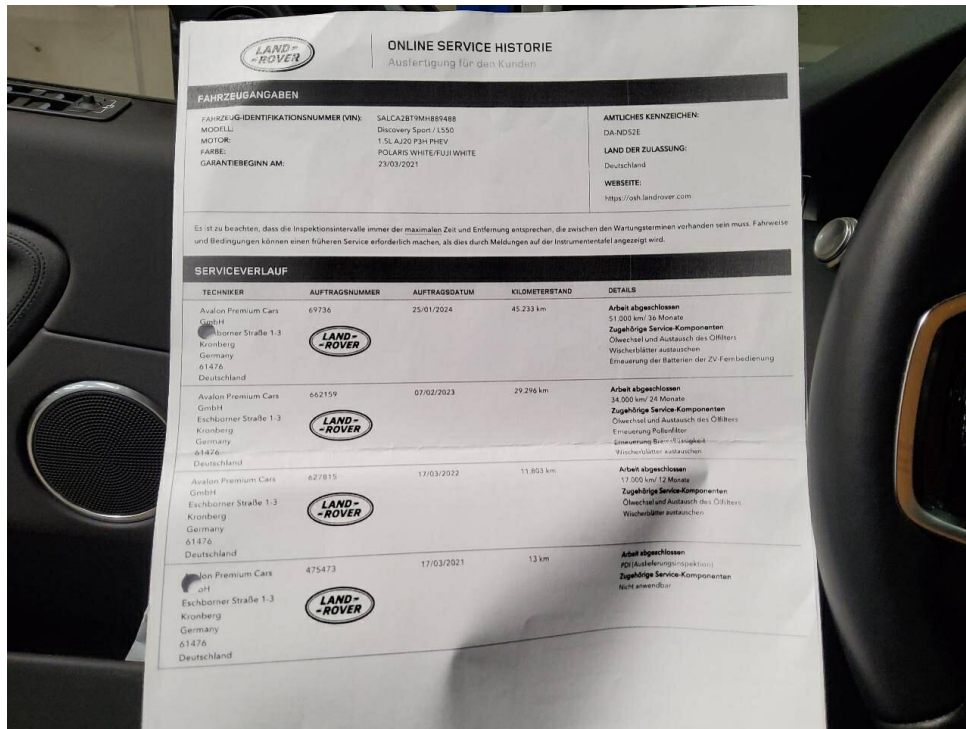

Bild 5 : Wartungsnachweise