

Zustandsbericht / Minderwertgutachten

Vorgang

Auftraggeber ALD AutoLeasing D GmbH, Kooperationen, Nedderfeld 95, 22529 Hamburg
 Besichtigung 14.12.2023

Bemerkungen

Der im Zustandsbericht festgestellte Fahrzeugzustand bezieht sich nur auf die festgestellten Schäden oder Mängel, die über die normale Abnutzung entsprechend der Laufzeit/Laufleistung bzw. über das übliche Verschleißmaß hinausgehen.

Die Besichtigung umfasste eine äußere Inaugenscheinnahme des Fahrzeuges ohne die Demontage von Verkleidungsteilen etc.

Das Ergebnis der Besichtigung wurde nach den Kriterien des Auftraggebers (faire Fahrzeugbewertung) durchgeführt.

Die hier aufgeführten Positionen berücksichtigen nur Schäden, die gemäß „faire Fahrzeugbewertung“ als „nicht akzeptierter Zustand“ einzustufen sind.

Bei der Lackschichtdickenmessung wurden bei mindestens drei Messungen pro Bauteil Lackschichtdicken von 100 µm bis 135 µm festgestellt.

Es wurde eine optische Überprüfung auf Vorschäden und eine Lackschichtdickenmessung vorgenommen. Die augenscheinliche Überprüfung sowie die Lackschichtdickenmessung ergaben keine Hinweise auf Nachlackierungen, Instandsetzungsarbeiten oder reparierte Vorschäden.

Das Fahrzeug / Objekt war zum Zeitpunkt der Besichtigung nass, wodurch es nur in eingeschränktem Umfang in Augenschein genommen werden konnte. Das Fahrzeug / Objekt wurde von oben besichtigt. Eine Besichtigung von unten war zum Besichtigungszeitpunkt nicht möglich. Bei der Besichtigung konnte keine Fahrprobe durchgeführt werden. Folglich sind Mängel bzw. Schäden, die nur bei einer Fahrprobe feststellbar sind, nicht berücksichtigt. Im Rahmen der Fahrzeug / Objektbesichtigung wurde ein Probelauf des Motors durchgeführt. Der Fehlerspeicher war zum Besichtigungszeitpunkt nicht ausgelesen. Abgasrelevante Baugruppen wurden messtechnisch nicht überprüft. Folglich wurden Mängel, die nur bei einer Abgasuntersuchung feststellbar sind, nicht berücksichtigt. Im Rahmen der Besichtigung (Sichtprüfung) konnte keine Überprüfung der Batterien bzw. Akkumulatoren zum Elektro-/Hybridantrieb durchgeführt werden. Somit kann auch keine Aussage zur Resthaltbarkeitsdauer dieser Bauteile getroffen werden. Eine Aussage zu evtl. in Kürze anfallenden Instandsetzungskosten ist daher nicht möglich!

Für die Bearbeitung des Vorganges standen folgende Unterlagen zur Verfügung: - Fz-Schein/Zul.Beschein. Teil I
 2 Hauptschlüssel vorgelegt.

Fahrzeugdaten

Erstzulassung	08.12.2020	Letzte Zulassung	08.12.2020
Fahrzeugart	Personenkraftwagen	Hersteller	Jaguar
Typ / Verkaufsbez.	I-PACE (03.2018->) / I-PACE SE EV320	Aufbauart	Geländewagen
Türen	5	Sitzplätze	5
Fahrzeug-Ident.-Nr.	SADHA2B14M160	HSN / TSN	1590 / AHX
DAT Europa-Code®	013800460060002	DAT Marktindex	DE002 6109
Km-Stand abgelesen	45148	Nächste HU §29 StVZO	12 / 2023
Energiequelle / Kraftstoff	Elektro	Zylinderanzahl	
Leistung (kW)	172	Schadstoffklasse:	2017/1151;WLTP;reine Elektrofz

Antriebsart Felgen	Allrad Leichtmetall Es wird unterstellt, dass die Gesamtleistung dem abgelesenen Km-Stand entspricht.	Getriebe Farbe	Automatik / Weiß / Uni
-----------------------	---	-------------------	---------------------------

Räder / Reifen

Achse	Reifenbezeichnung	Hersteller/Typ	Art	Profiltiefe
1 links	245 / 50 R 20 105 V	Vredestein / Wintrac Pro FSL	W /O	6 mm
rechts	245 / 50 R 20 105 V	Vredestein / Wintrac Pro FSL	W /O	6 mm
2 links	245 / 50 R 20 105 V	Vredestein / Wintrac Pro FSL	W /O	5 mm
rechts	245 / 50 R 20 105 V	Vredestein / Wintrac Pro FSL	W /O	5 mm
Pannenset	Füllflasche haltbar bis 11 / 2024			

W/ Winter; /O Original; /F Runflat;

zusätzlicher Reifensatz

Reifenbezeichnung	Hersteller/Typ	Art	Profiltiefe
245 / 50 R 20 105 V	Goodyear / Eagle Sport	A /O	6 mm
245 / 50 R 20 105 V	Goodyear / Eagle Sport	A /O	6 mm
245 / 50 R 20 105 V	Goodyear / Eagle Sport	A /O	6 mm
245 / 50 R 20 105 V	Goodyear / Eagle Sport	A /O	6 mm

A/ Ganzjahres; /O Original;

Felgen: nicht vorhanden (nur Reifen)

Serienausstattung

Serie: Airbag Fahrer-/Beifahrerseite, Ambiente Interieurbeleuchtung, Antriebsart: Allradantrieb, Audio Interface (Universal-Schnittstelle für iPod / AUX / USB / MP3), Audiosystem: Meridian Sound-System (400 Watt, 11 Lautsprecher, Subwoofer), Ausstattungs-Paket: Totwinkel-Assistent, Außenspiegel Wagenfarbe, Außenspiegel elektr. verstell-, heiz- und anklappbar, mit Ablendautomatik, Memoryfunktion und Umfeldleuchte, Bluetooth-Schnittstelle, Bremsenergieerückgewinnung, Brillenfach in Dachhimmel / Dachkonsole integriert, Dachhimmel Morzine in Light Oyster, Diebstahl-Warnanlage, Diebstahlschutz-System satellitengestützt (InControl Secure), Dynamische Stabilitätskontrolle (DSC), Einschaltautomatik für Fahrlicht / Lichtsensor, Einstiegsblenden (Edelstahl) mit Schriftzug, Elektromotor 235 kW (cont. 172 kW, Dual-Elektromotor), Fahrassistenz-System: Adaptive Geschwindigkeitsregelanlage mit Verkehrszeichenerkennung, Fahrassistenz-System: Antriebsmomentkontrolle (Torque Vectoring), Fahrassistenz-System: Aufmerksamkeits-Assistent, Fahrassistenz-System: Autonomer Notbrems-Assistent (AEB), Fahrassistenz-System: Berganfahrhilfe (Hill-Holder), Fahrassistenz-System: Spurverlassenswarnung, Fahrassistenz-System: Verkehrszeichenerkennung, Fensterheber elektrisch vorn + hinten, Frontscheibe Verbundglas, Frontscheibe wärmedämmend, Geschwindigkeits-Regelanlage (Tempomat), Geschwindigkeits-Regelanlage geländeabhängig (All Surface Progress Control, ASPC), Getriebe für Elektrofahrzeug, Getränkehalter hinten, Getränkehalter vorn, Heckklappenbetätigung elektrisch, Heckleuchten LED, Heckscheibe heizbar, Heckschürze, Heckspoiler, InControl Apps, InControl Apps Mobile Online Dienste, InControl Pro Services (Internetbasierende Dienste), InControl Remote Premium (Onlinedienste / Apps), InControl Touch Pro Duo Infotainment-System (Farbdisplay), Infotainment-System: Pivi Pro, Innenausstattung: Dekoreinlagen Gloss Black, Innenspiegel mit Ablendautomatik, Instrumentenanzeige TFT-Infodisplay HD, JaguarVoice Sprachsteuerung, Karosserie: 5-türig, Keyless-Entry, Kindersicherung elektrisch, Klimaautomatik 2-Zonen, Kopf-Airbag-System (Windowbag), Kühlergrill schwarz mit Chromeinfassung, matt, LM-Felgen, Ladekabel mit Typ 2-Stecker (Mode 2), Ladekabel mit Typ 2-Stecker (Mode 3), Ladevorrichtung On-Board-Lader, Lenkrad (Sport/Leder), Leseleuchten im Fond, Leuchtweitenregelung automatisch, Lichtassistent (Coming Home, Leaving Home), Make-up-Spiegel im Fond beleuchtet, Mittelarmlehne hinten, Mittelarmlehne vorn, Nebelschlussleuchte integriert, Nichtraucher-Paket, Park-Paket (Einparkhilfe), Parkbremse elektronisch (EPB), Radioempfang digital (DAB+), Radstand 2990 mm, Reifen-Reparaturset, Reifendruck-Kontrollsystem, Rückfahrkamera, Rücksitzlehne geteilt/klappbar, Scheibenrahmen Chrom, Scheibenwischer mit Regensensor, Scheinwerfer LED mit LED-Signatur, Seitenairbag vorn, Servolenkung, Smartphone-Paket, Smog-Sensor / Luftgütesensor, Sportsitze Leder, Standheizung mit Fernbedienung und Zeitschaltuhr (Timer), Tagfahrlicht LED, Taschenhaken im Gepäckraum, Verzurrösen Koffer-/Laderaum, Warnanlage für Sicherheitsgurte

Sonderausstattung

Code	Bezeichnung
16302	Panoramadach (Glas)
29500	Sitzheizung vorn
11309	Uni-Lackierung

Allgemeinzustand und Wartung

Abgesehen von den beschriebenen Schäden/Mängeln weist das Fahrzeug/Objekt einen, bezogen auf Alter und Nutzung, üblichen Gesamtzustand auf.

Wartungsnachweis: digital
letzte Wartung: am 06.03.2023 bei Kilometerstand 37.626

Nicht akzeptierter Zustand / Ausstehende Reparaturen

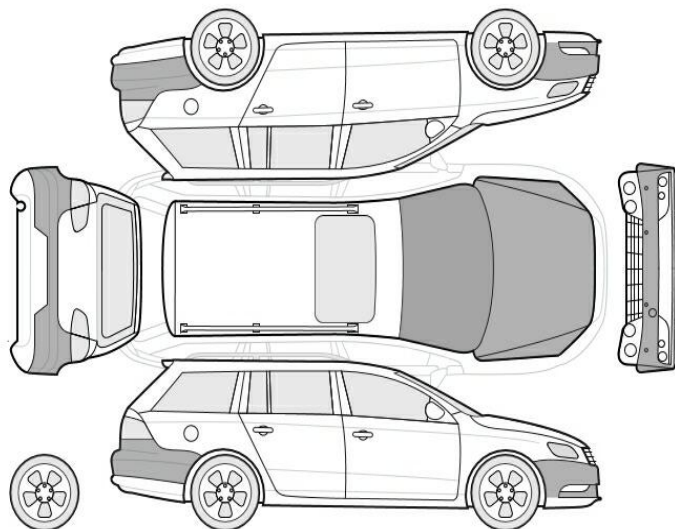

Bezeichnung des Schadens / Rep.-Weg

1. Hauptuntersuchung fällig, durchführen

Akzeptierter Zustand / Gebrauchsspuren

Folgende Schäden sind in Anbetracht des Alters, der Laufleistung und dem Einsatzzweck als Gebrauchsspur einzustufen.

Bezeichnung des Schadens

Tür hinten links, Verkleidung Radhaus, zerkratzt,
Frontscheibe, Steinschlag, Gebrauchsspur
Motorhaube Lackierung, Steinschlag,
Gebrauchsspur
Stoßfänger vorne Lackierung, Steinschlag,
Gebrauchsspur
Stoßfänger hinten Lackierung, zerkratzt,

Gebrauchsspur



Bild 1 : Diagonal von vorn



Bild 2 : Diagonal von hinten



Bild 3 : Tacho mit KM Stand

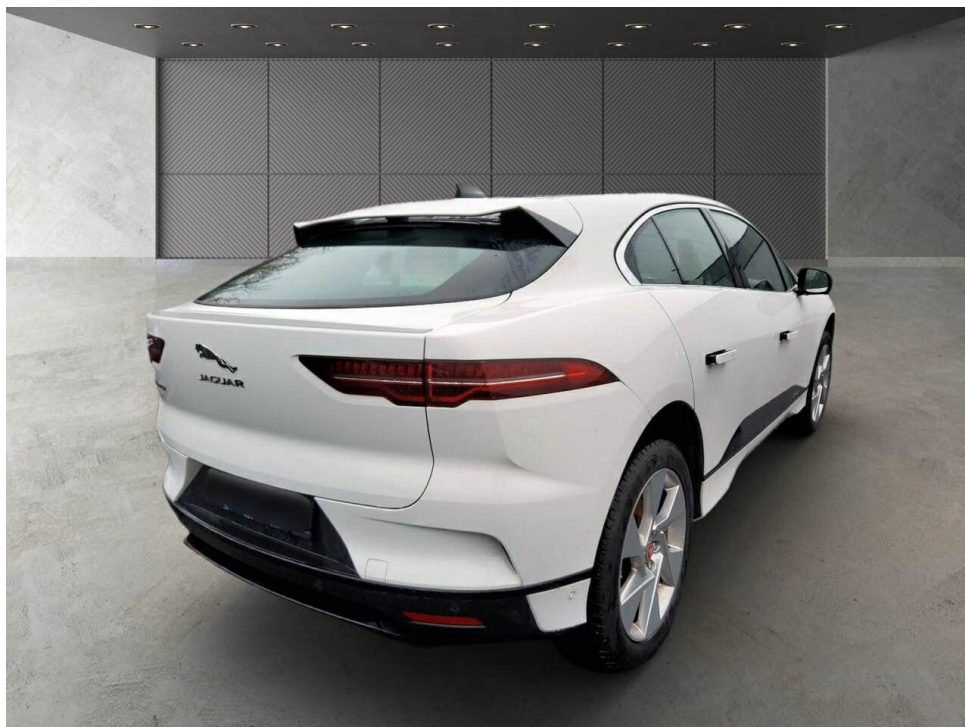

Bild 4 : Innenraum durch Beifahrertür

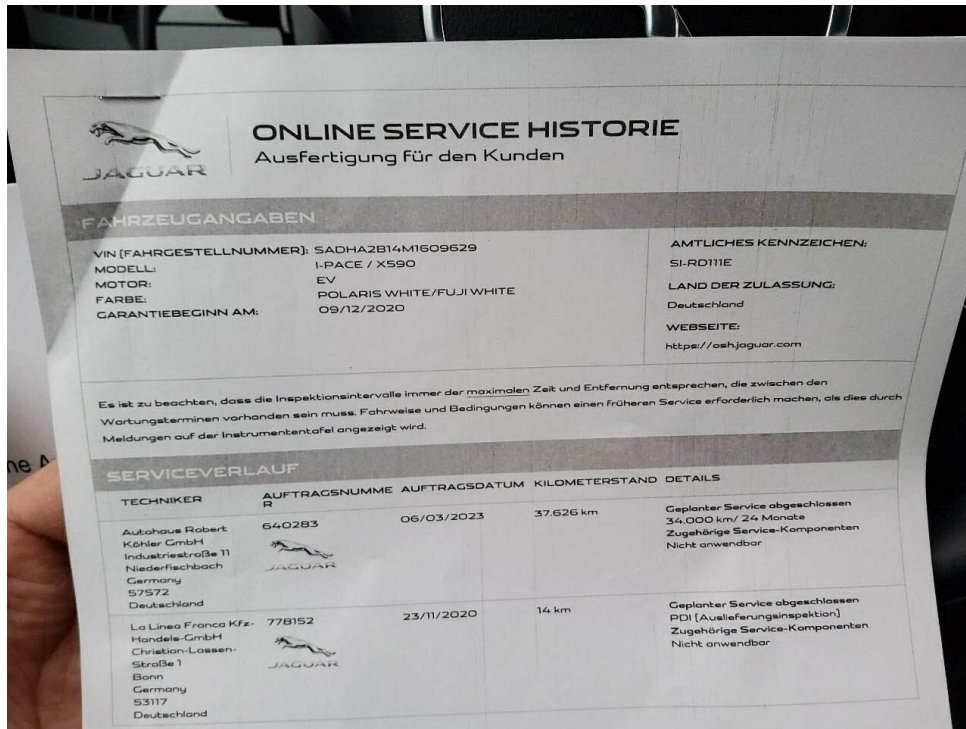

Bild 5 : Wartungsnachweise

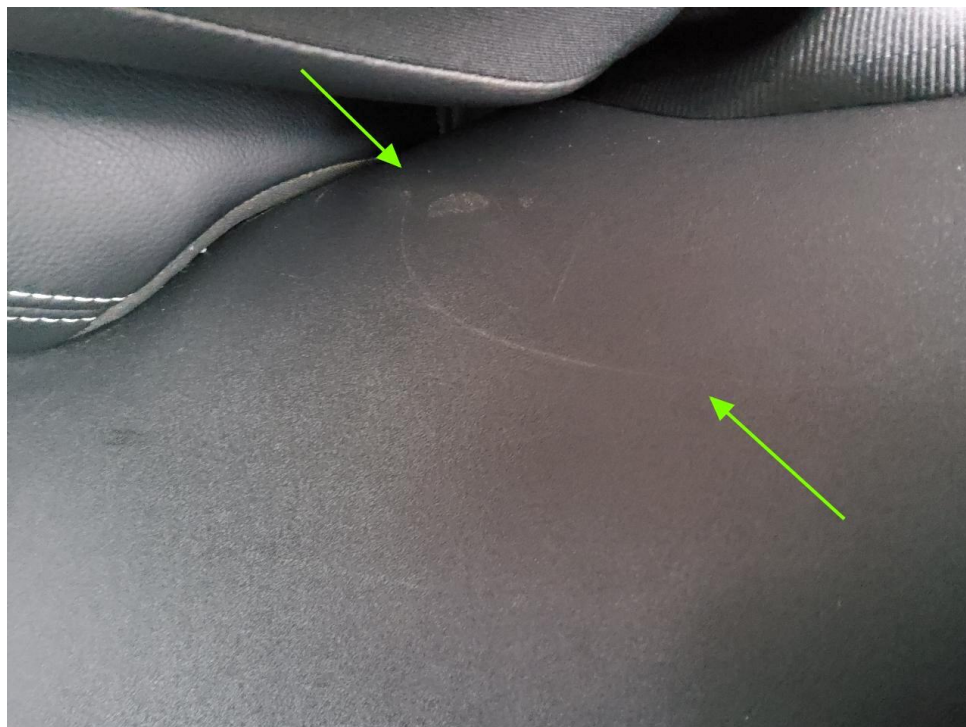

Bild 6 : Tür hinten links, Verkleidung Radhaus, zerkratzt