

Zustandsbericht / Minderwertgutachten

Vorgang

Auftraggeber ALD AutoLeasing D GmbH Kooperationen, Nedderfeld 95, 22529 Hamburg
Besichtigung 14.02.2024

Bemerkungen

Der im Zustandsbericht festgestellte Fahrzeugzustand bezieht sich nur auf die festgestellten Schäden oder Mängel, die über die normale Abnutzung entsprechend der Laufzeit/Laufleistung bzw. über das übliche Verschleißmaß hinausgehen.

Die Besichtigung umfasste eine äußere Inaugenscheinnahme des Fahrzeuges ohne die Demontage von Verkleidungsteilen etc.

Das Ergebnis der Besichtigung wurde nach den Kriterien des Auftraggebers (faire Fahrzeugbewertung) durchgeführt.

Die hier aufgeführten Positionen berücksichtigen nur Schäden, die gemäß „faire Fahrzeugbewertung“ als „nicht akzeptierter Zustand“ einzustufen sind.

Bei der Lackschichtdickenmessung wurden bei mindestens drei Messungen pro Bauteil Lackschichtdicken von 100 µm bis 120 µm festgestellt.

Es wurde eine optische Überprüfung auf Vorschäden und eine Lackschichtdickenmessung vorgenommen. Die augenscheinliche Überprüfung sowie die Lackschichtdickenmessung ergaben keine Hinweise auf Nachlackierungen, Instandsetzungsarbeiten oder reparierte Vorschäden.

Die vorgefundenen Besichtigungsbedingungen waren ausreichend. Das Fahrzeug / Objekt wurde von oben besichtigt. Eine Besichtigung von unten war zum Besichtigungszeitpunkt nicht möglich. Bei der Besichtigung wurde eine Fahrprobe in Verbindung mit einem kurzen Probelauf des Motors durchgeführt. Für die Bearbeitung des Vorganges standen folgende Unterlagen zur Verfügung: - Fz-Schein/Zul.Beschein. Teil I 2 Hauptschlüssel vorgelegt.

Fahrzeugdaten

Erstzulassung	16.12.2020	Letzte Zulassung	10.02.2021
Fahrzeugart	Personenkraftwagen	Hersteller	Jaguar
Type / Verkaufsbez.	I-PACE (03.2018->) / I-PACE SE EV320	Aufbauart	Geländewagen
Türen	5	Sitzplätze	5
Fahrzeug-Ident.-Nr.	SADHA2B14M160	HSN / TSN	1590 / AHX
DAT Europa-Code®	013800460060002	DAT Marktindex	DE002 6111
Km-Stand abgelesen	28904	Nächste HU §29 StVZO	12 / 2025
Energiequelle / Kraftstoff	Elektro	Zylinderanzahl	
Leistung (kW)	172	Schadstoffklasse:	2017/1151;WLTP;reine Elektrofz
Antriebsart	Allrad	Getriebe	Automatik /
Felgen	Leichtmetall	Farbe / Farbe	Schwarz / Metallic / 1AG / Schwarz

Es wird unterstellt, dass die Gesamtleistung dem abgelesenen Km-Stand entspricht.

Räder / Reifen

Achse	Reifenbezeichnung	Hersteller/Typ	Art	Profiltiefe
1 links	245 / 50 R 20 105 V	GoodYear / EagleSport	A / O	7 mm
rechts	245 / 50 R 20 105 V	GoodYear / EagleSport	A / O	7 mm
2 links	245 / 50 R 20 105 V	GoodYear / EagleSport	A / O	7 mm
rechts	245 / 50 R 20 105 V	GoodYear / EagleSport	A / O	7 mm
Pannenset	Füllflasche haltbar bis 11 / 2024			

A/ Ganzjahres; /O Original;

Serienausstattung

Serie: Airbag Fahrer-/Beifahrerseite, Ambiente Interieurbeleuchtung, Antriebsart: Allradantrieb, Audio Interface (Universal-Schnittstelle für iPod / AUX / USB / MP3), Audiosystem: Meridian Sound-System (400 Watt, 11 Lautsprecher, Subwoofer), Außenspiegel Wagenfarbe, Außenspiegel elektr. verstell-, heiz- und anklappbar, mit Ablendautomatik, Memoryfunktion und Umfeldleuchte, Bluetooth-Schnittstelle, Bremsenergieerückgewinnung, Brillenfach in Dachhimmel / Dachkonsole integriert, Dachhimmel Morzine in Light Oyster, Diebstahl-Warnanlage, Diebstahlschutz-System satellitengestützt (InControl Secure), Dynamische Stabilitätskontrolle (DSC), Einschaltautomatik für Fahrlicht / Lichtsensor, Einstiegsblenden (Edelstahl) mit Schriftzug, Elektromotor 235 kW (cont. 172 kW, Dual-Elektromotor), Fahrassistenz-System: Adaptive Geschwindigkeitsregelanlage mit Verkehrszeichenerkennung, Fahrassistenz-System: Antriebsmomentkontrolle (Torque Vectoring), Fahrassistenz-System: Aufmerksamkeits-Assistent, Fahrassistenz-System: Autonomer Notbrems-Assistent (AEB), Fahrassistenz-System: Berganfahrhilfe (Hill-Holder), Fahrassistenz-System: Spurverlassenswarnung, Fahrassistenz-System: Verkehrszeichenerkennung, Fensterheber elektrisch vorn + hinten, Frontscheibe Verbundglas, Frontscheibe wärmedämmend, Geschwindigkeits-Regelanlage (Tempomat), Geschwindigkeits-Regelanlage geländeabhängig (All Surface Progress Control, ASPC), Getriebe für Elektrofahrzeug, Getränkehalter hinten, Getränkehalter vorn, Heckklappenbetätigung elektrisch, Heckleuchten LED, Heckscheibe heizbar, Heckschürze, Heckspoiler, InControl Apps, InControl Apps Mobile Online Dienste, InControl Pro Services (Internetbasierende Dienste), InControl Remote Premium (Onlinedienste / Apps), InControl Touch Pro Duo Infotainment-System (Farbdisplay), Infotainment-System: Pivi Pro, Innenausstattung: Dekoreinlagen Gloss Black, Innenspiegel mit Ablendautomatik, Instrumentenanzeige TFT-Infodisplay HD, JaguarVoice Sprachsteuerung, Karosserie: 5-türig, Keyless-Entry, Kindersicherung elektrisch, Klimaautomatik 2-Zonen, Kopf-Airbag-System (Windowbag), Kühlergrill schwarz mit Chromeinfassung, matt, LM-Felgen, Ladekabel mit Typ 2-Stecker (Mode 2), Ladekabel mit Typ 2-Stecker (Mode 3), Ladevorrichtung On-Board-Lader, Lenkrad (Sport/Leder), Leseleuchten im Fond, Leuchtweitenregelung automatisch, Lichtassistent (Coming Home, Leaving Home), Make-up-Spiegel im Fond beleuchtet, Mittelarmlehne hinten, Mittelarmlehne vorn, Nebelschlussleuchte integriert, Parkbremse elektronisch (EPB), Radioempfang digital (DAB+), Radstand 2990 mm, Reifen-Reparaturset, Reifendruck-Kontrollsystem, Rücksitzlehne geteilt/klappbar, Scheibenrahmen Chrom, Scheibenwischer mit Regensensor, Scheinwerfer LED mit LED-Signatur, Seitenairbag vorn, Servolenkung, Smartphone-Paket, Smog-Sensor / Luftgütesensor, Sportsitze Leder, Standheizung mit Fernbedienung und Zeitschaltuhr (Timer), Tagfahrlicht LED, Taschenhaken im Gepäckraum, Verzurrösen Koffer-/Laderaum, Warnanlage für Sicherheitsgurte

Sonderausstattung

Code	Bezeichnung
4332	Fahrassistenz-Paket 2
11000	Metallic-Lackierung
23103	Seitenscheiben hinten und Heckscheibe abgedunkelt
29500	Sitzheizung vorn
39815	Surround-Kamerasystem

Allgemeinzustand und Wartung

Abgesehen von den beschriebenen Schäden/Mängeln weist das Fahrzeug/Objekt einen, bezogen auf Alter und Nutzung, üblichen Gesamtzustand auf.

Wartungsnachweis: vollständig
letzte Wartung: am 19.12.2022 bei Kilometerstand 19.925

Nicht akzeptierter Zustand / Ausstehende Reparaturen

Bezeichnung des Schadens / Rep.-Weg

1. Kofferraum, Griff Bodenbelag, ausgerissen, erneuern (Bild 6)



Bild 1 : Diagonal von vorn



Bild 2 : Diagonal von hinten



Bild 3 : Tacho mit KM Stand

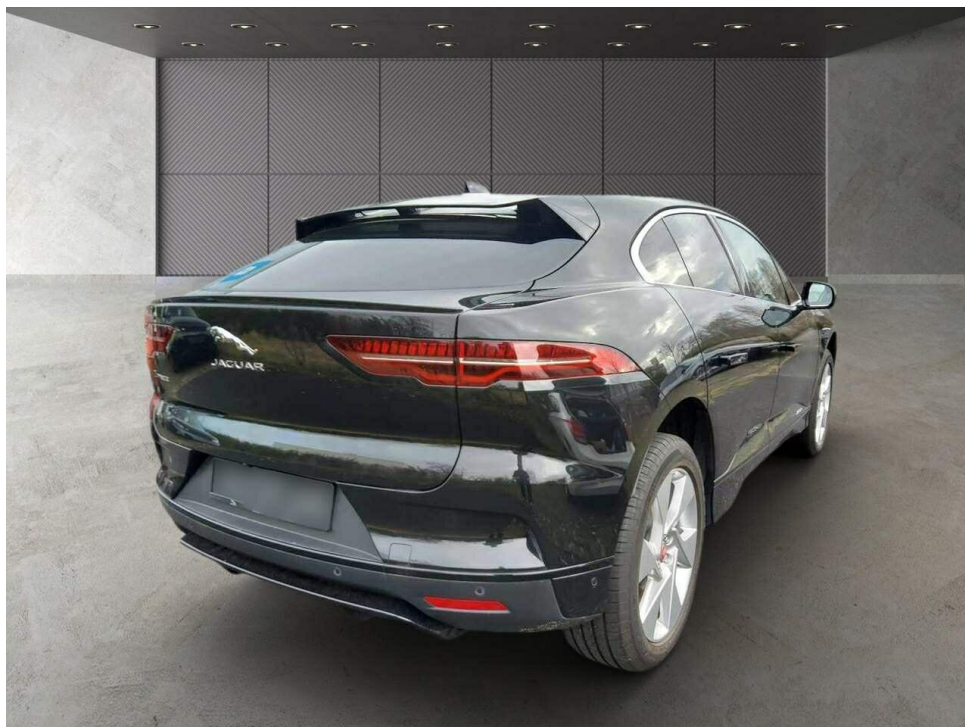

Bild 4 : Innenraum durch Beifahrertür

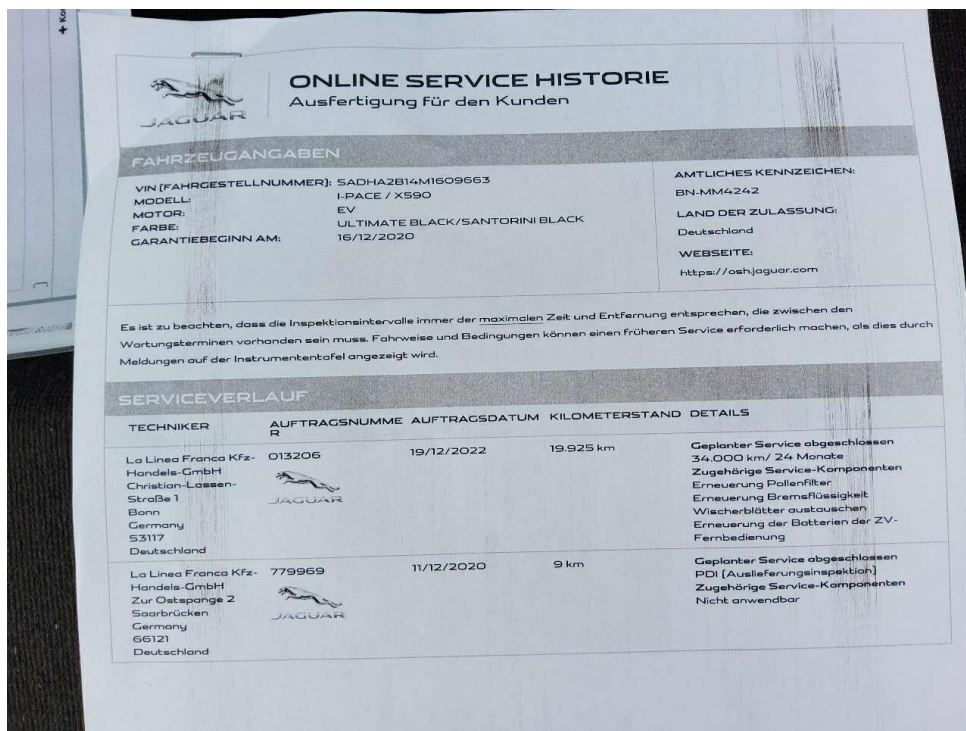

Bild 5 : Wartungsnachweise



Bild 6 : Kofferraum, Griff Bodenbelag, ausgerissen