

Zustandsbericht / Minderwertgutachten

Vorgang

Auftraggeber
Besichtigung

ALD AutoLeasing D GmbH Kooperationen, Nedderfeld 95, 22529 Hamburg
24.04.2024

Bemerkungen

Der im Zustandsbericht festgestellte Fahrzeugzustand bezieht sich nur auf die festgestellten Schäden oder Mängel, die über die normale Abnutzung entsprechend der Laufzeit/Laufleistung bzw. über das übliche Verschleißmaß hinausgehen.

Die Besichtigung umfasste eine äußere Inaugenscheinnahme des Fahrzeuges ohne die Demontage von Verkleidungsteilen etc.

Das Ergebnis der Besichtigung wurde nach den Kriterien des Auftraggebers (faire Fahrzeugbewertung) durchgeführt.

Die hier aufgeführten Positionen berücksichtigen nur Schäden, die gemäß „faire Fahrzeugbewertung“ als „nicht akzeptierter Zustand“ einzustufen sind.

Bei der Lackschichtdickenmessung wurden bei mindestens drei Messungen pro Bauteil Lackschichtdicken von 100 µm bis 130 µm festgestellt.

Es wurde eine optische Überprüfung auf Vorschäden und eine Lackschichtdickenmessung vorgenommen. Die augenscheinliche Überprüfung sowie die Lackschichtdickenmessung ergaben keine Hinweise auf Nachlackierungen, Instandsetzungsarbeiten oder reparierte Vorschäden.

Die vorgefundenen Besichtigungsbedingungen waren ausreichend. Abgasrelevante Baugruppen wurden messtechnisch nicht überprüft. Folglich wurden Mängel, die nur bei einer Abgasuntersuchung feststellbar sind, nicht berücksichtigt.

Für die Bearbeitung des Vorganges standen folgende Unterlagen zur Verfügung: - Kopie Fz-Brief/Zul.Beschein. Teil II

2 Hauptschlüssel vorgelegt.

Fahrzeugdaten

Erstzulassung	06.04.2021	Fahrzeugart	Personenkraftwagen
Hersteller	Jaguar	Typ / Verkaufsbez.	E-PACE (07.2017->) / E-PACE D150 R-Dynamic S AWD (EURO 6d-TEMP)
Aufbauart	Geländewagen	Türen	5
Fahrzeug-Ident.-Nr.	SADFA2BNXL100	HSN / TSN	1590 / AHH
DAT Europa-Code®	013800470120002	DAT Marktindex	DE007 6028
Km-Stand abgelesen	49173	Nächste HU §29 StVZO	03 / 2026
Energiequelle / Kraftstoff	Diesel	Zylinderanzahl	
Leistung (kW)	110	Hubraum (ccm)	1999
Schadstoffklasse:	EURO6;WLTP;DG;PI/CI; M,Getriebe		Automatik /
	N1 I		
Felgen	Leichtmetall	Farbe / Farbe	Santorini Black / Metallic / 1AG / Schwarz

Es wird unterstellt, dass die Gesamtleistung dem abgelesenen Km-Stand entspricht.

Räder / Reifen

Achse	Reifenbezeichnung	Hersteller/Typ	Art	Profiltiefe
1 links	235 / 55 R 19 105 W	Goodyear / Eagle F1 Asymmetric 3 SUV J LR FP	S / O	6 mm
	rechts	235 / 55 R 19 105 W Goodyear / Eagle F1 Asymmetric 3 SUV J LR FP	S / O	6 mm
2 links	235 / 55 R 19 105 W	Goodyear / Eagle F1 Asymmetric 3 SUV J LR FP	S / O	6 mm
	rechts	235 / 55 R 19 105 W Goodyear / Eagle F1 Asymmetric 3 SUV J LR FP	S / O	6 mm

Pannenset

S/ Sommer; /O Original; /F Runflat;

Serienausstattung

Serie: Airbag Fahrer-/Beifahrerseite, Alarmanlage perimetrisch, Ambiente Interieurbeleuchtung, Anti-Blockier-System (ABS), Antriebsart: Allradantrieb, Außenspiegel elektr. verstell-, heiz- und anklappbar, mit Abblendautomatik und Umfeldleuchte, Bluetooth-Schnittstelle, Dachhimmel Morzine in Ebony, Design- und Ausstattungslinie R-Dynamic, Dynamische Stabilitätskontrolle (DSC), Edelstahlpedale, Einparkhilfe vorn und hinten, Einschaltautomatik für Fahrlicht / Lichtsensor, Einstiegsblenden (Edelstahl) mit Schriftzug, Elektr. Bremskraftverteilung (EBD), Elektron. Traktionskontrolle, Fahrassistenz-System: Antriebsmomentkontrolle (Torque Vectoring), Fahrassistenz-System: Aufmerksamkeits-Assistent, Fahrassistenz-System: Autonomer Notbrems-Assistent (AEB), Fahrassistenz-System: Berganfahrhilfe (Hill-Holder), Fahrassistenz-System: Spurhalteassistent, Fußgänger-Schutzsystem: Airbag für Fußgänger, Gepäckraumabdeckung / Rollo, Gepäckraumbeleuchtung, Getriebe Automatik - (9-Stufen), Getränkehalter vorn mit Abdeckung, Heckleuchten LED, Heckscheibe heizbar, Heckspoiler, InControl Touch Pro Infotainment-System (10 Zoll Farbdisplay), InControl-Connect-Paket Pro, Innenspiegel mit Abblendautomatik, Isofix-Aufnahmen für Kindersitz im Fond, JaguarVoice Sprachsteuerung, Karosserie: 5-türig, Kindersicherung elektrisch, Klimaautomatik 2-Zonen, Kopf-Airbag-System (Windowbag), Kühlergrill schwarz mit Chromeinfassung, Lenkrad (Leder - R-Dynamic Emblem) mit Multifunktion, Lenkrad mit Schaltwippen/-tasten (Mattchrom), Leseleuchten im Fond, Lichtassistent (Coming Home, Leaving Home), Lufteinlassblende Chrom, Make-up-Spiegel im Fond beleuchtet, Mittellarmlehne vorn mit Ablagefach, Motor 2,0 Ltr. - 110 kW Diesel KAT, Navigationssystem Pro, Nebelscheinwerfer, Nebelschlussleuchte integriert, Park-Distance-Control (PDC) vorn und hinten, Parkbremse elektronisch (EPB), Radioempfang digital (DAB+), Radstand 2681 mm, Reifen 235/60 R18 ...V, Reifen-Reparaturset, Reifendruck-Kontrollsystem, Rußpartikelfilter, Rückfahrkamera, Rücksitzlehne geteilt/klappbar, Schadstoffarm nach Abgasnorm Euro 6d-TEMP, Scheibenrahmen schwarz, Scheibenwischer mit Regensensor, Scheinwerfer LED mit LED-Signatur, Seitenairbag vorn, Servolenkung, Smartphone-Paket, Sportsitze Leder, Stop-Start-Anlage, Tagfahrlicht LED, Taschenhaken im Gepäckraum, Türentriegelung automatisch (bei Unfall), Uni-Lackierung, Verzurrösen Koffer-/Laderaum, Warnanlage für Sicherheitsgurte

Sonderausstattung

Code	Bezeichnung
24220	Audiosystem Meridian 380 Watt Premium-Klangsystem (CD/DVD)
4312	Fahrassistenz-Paket
18610	Fahrassistenz-System: Fernlichtassistent (Intelligent Light System)
28399	Fußmatten
35506	Heckklappenbetätigung elektrisch
25412	Instrumentenanzeige TFT-Infodisplay HD
49341	LM-Felgen 8x19 (10-Speichen, Gloss Sparkle Silver / Style 1039)
11000	Metallic-Lackierung
23103	Seitenscheiben hinten und Heckscheibe abgedunkelt
32524	Sitze vorn elektr. verstellbar (10-Wege) inkl. Sitzheizung
2400	Winter-Paket

Allgemeinzustand und Wartung

Abgesehen von den beschriebenen Schäden/Mängeln weist das Fahrzeug/Objekt einen, bezogen auf Alter und Nutzung, üblichen Gesamtzustand auf.

Wartungsnachweis: lückenhaft
letzte Wartung: am 08.03.2024 bei Kilometerstand 47.976

Akzeptierter Zustand / Gebrauchsspuren

Das Fahrzeug weist dem Alter, der Laufleistung und dem Einsatzzweck entsprechende Gebrauchsspuren auf.

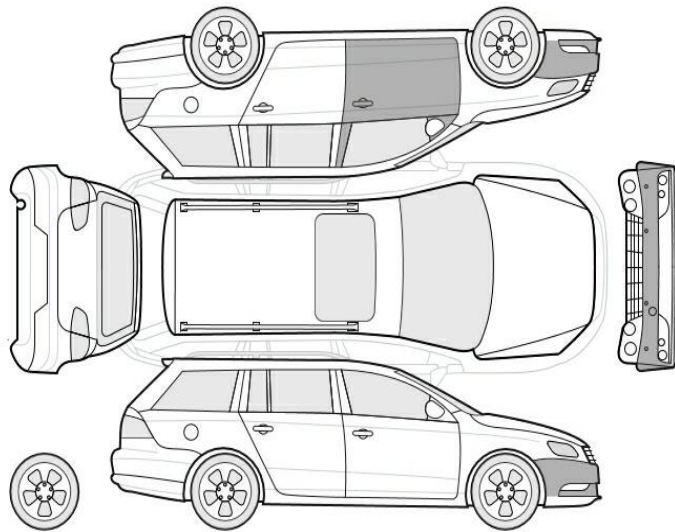

Bezeichnung des Schadens

Tür vorne links, zerkratzt und eingedellt ,
Gebrauchsspur (Bild 7, 8)
Stoßfänger vorne Lackierung, verschrammt,
Gebrauchsspur (Bild 6)



Bild 1 : Diagonal von vorn



Bild 2 : Diagonal von hinten

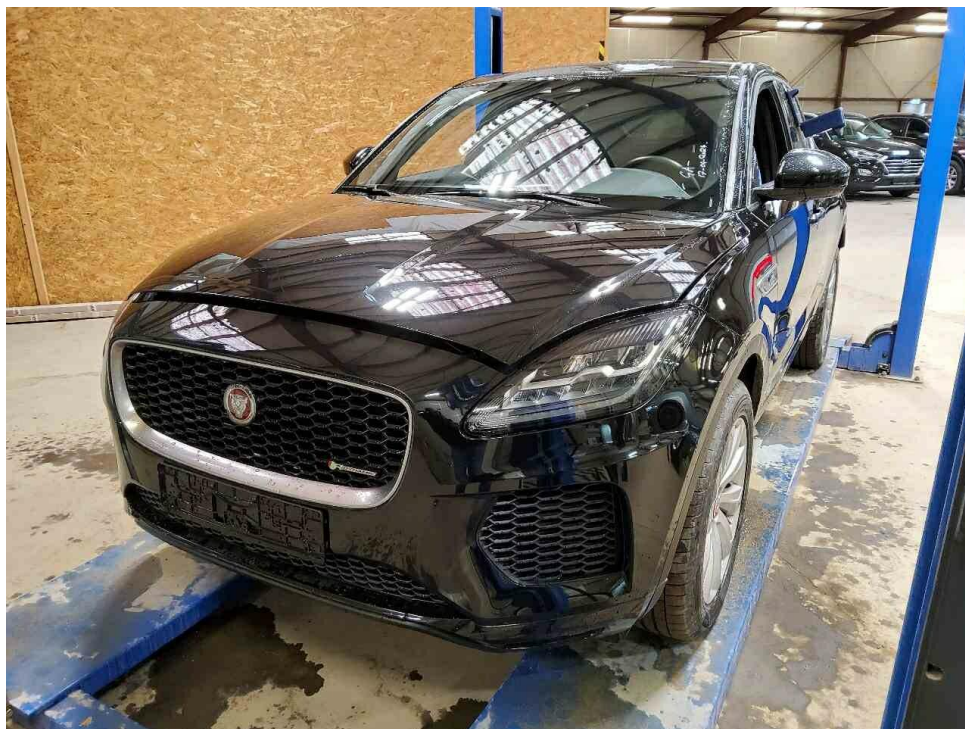

Bild 3 : Tacho mit KM Stand

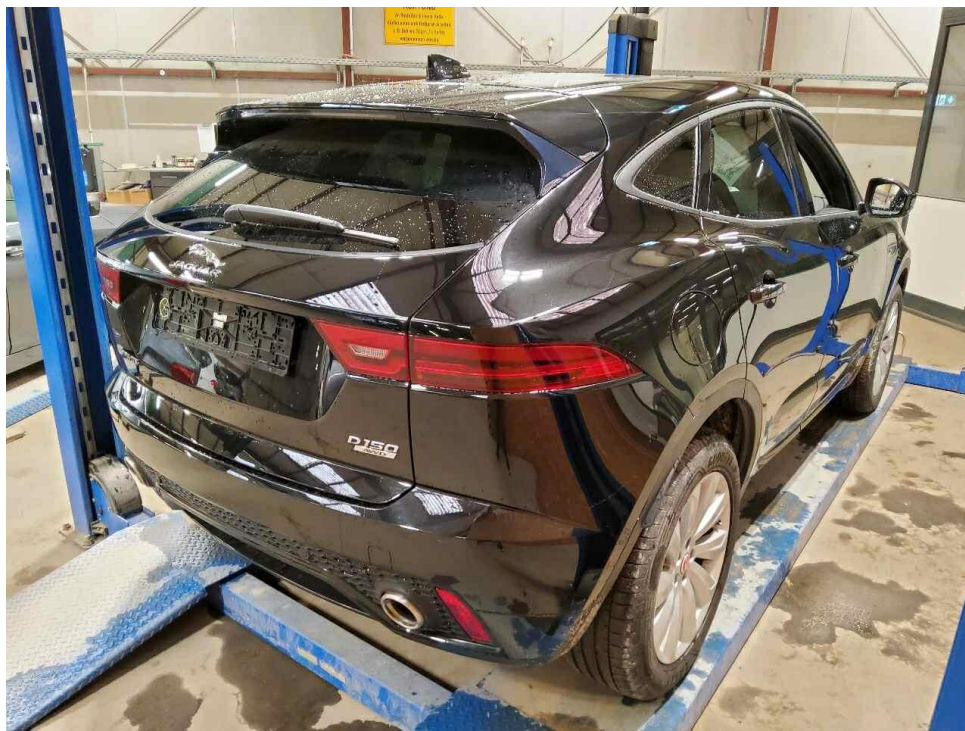

Bild 4 : Innenraum durch Beifahrertür



Bild 5 : Wartungsnachweise



Bild 6 : Stoßfänger vorne Lackierung, verschrämmt, Gebrauchsspur

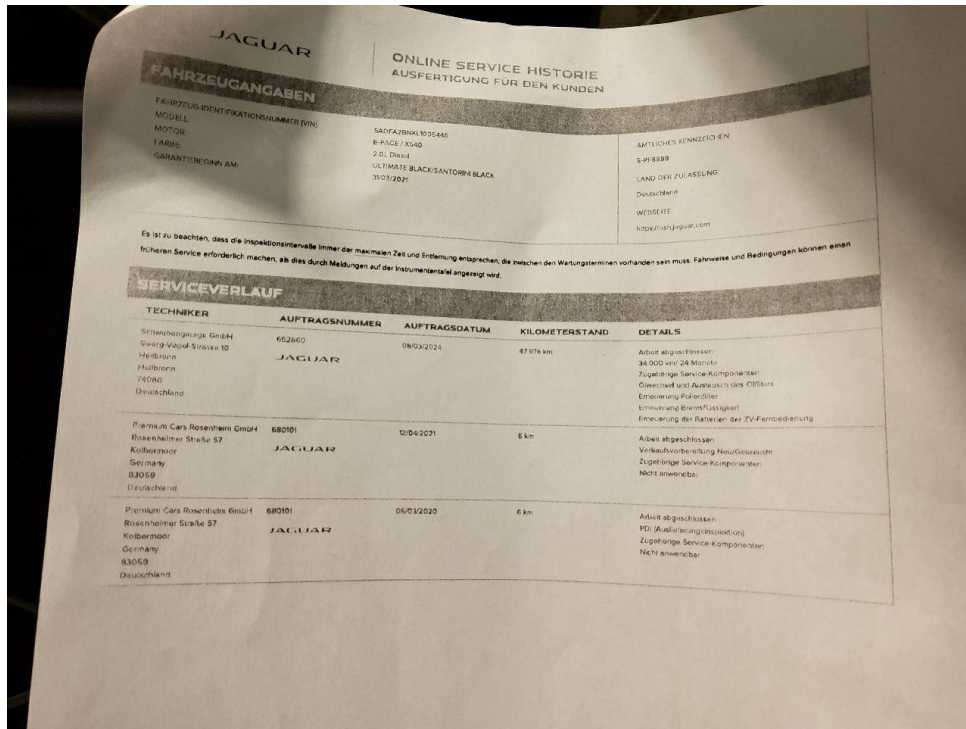

Bild 7 : Tür vorne links, zerkratzt und eingedellt , Gebrauchsspur

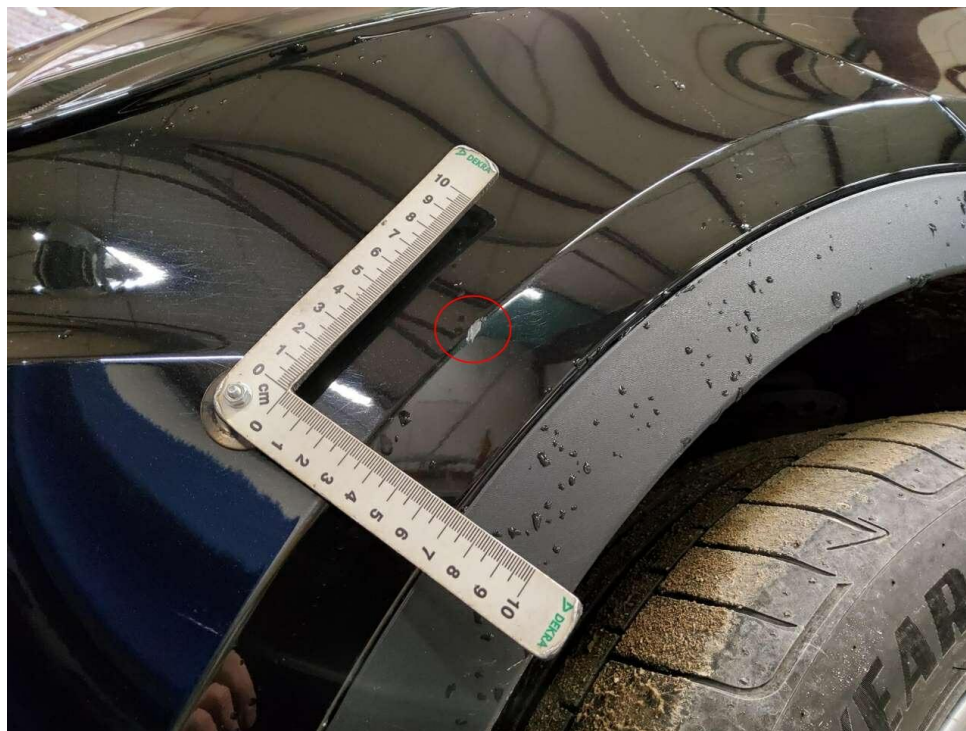
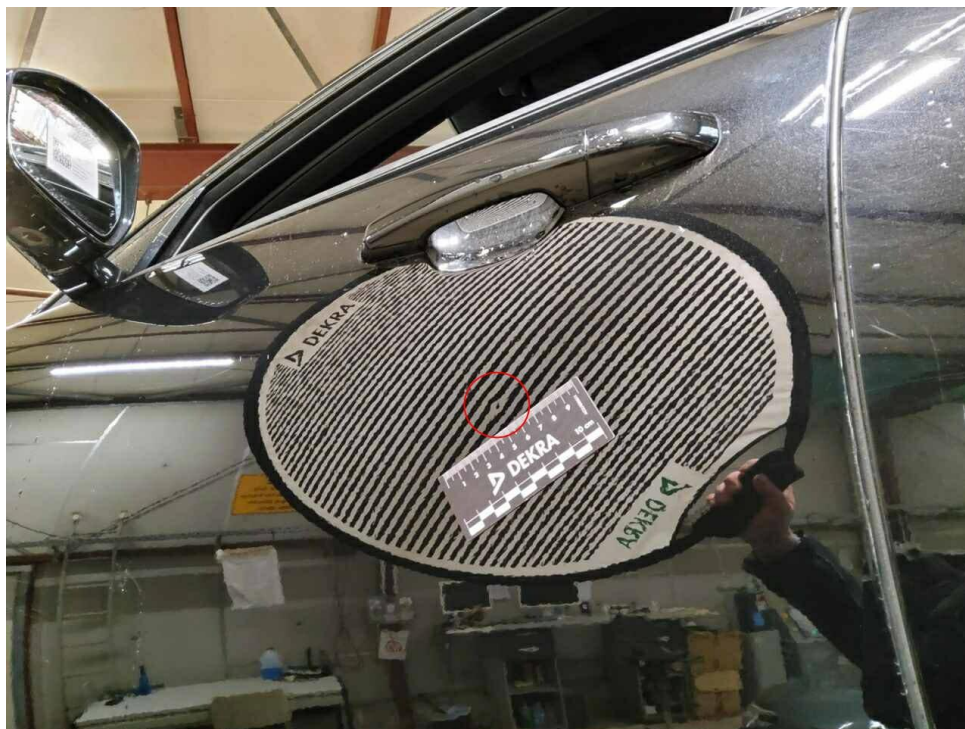
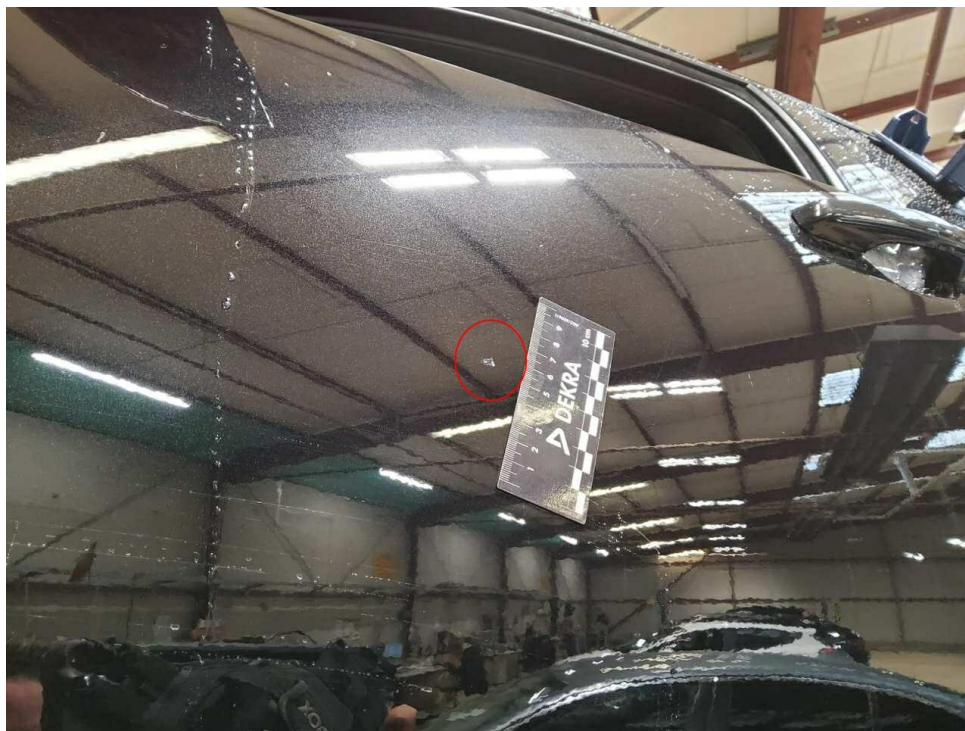

Bild 8 : Tür vorne links, zerkratzt und eingedellt , Gebrauchsspur