

Zustandsbericht / Minderwertgutachten

Vorgang

Auftraggeber ALD AutoLeasing D GmbH Kooperationen, Nedderfeld 95, 22529 Hamburg
Besichtigung 24.04.2024

Bemerkungen

Der im Zustandsbericht festgestellte Fahrzeugzustand bezieht sich nur auf die festgestellten Schäden oder Mängel, die über die normale Abnutzung entsprechend der Laufzeit/Laufleistung bzw. über das übliche Verschleißmaß hinausgehen.

Die Besichtigung umfasste eine äußere Inaugenscheinnahme des Fahrzeuges ohne die Demontage von Verkleidungsteilen etc.

Das Ergebnis der Besichtigung wurde nach den Kriterien des Auftraggebers (faire Fahrzeugbewertung) durchgeführt.

Die hier aufgeführten Positionen berücksichtigen nur Schäden, die gemäß „faire Fahrzeugbewertung“ als „nicht akzeptierter Zustand“ einzustufen sind.

Bei der Lackschichtdickenmessung wurden bei mindestens drei Messungen pro Bauteil Lackschichtdicken von 100 µm bis 120 µm festgestellt.

Es wurde eine optische Überprüfung auf Vorschäden und eine Lackschichtdickenmessung vorgenommen. Die augenscheinliche Überprüfung sowie die Lackschichtdickenmessung ergaben keine Hinweise auf Nachlackierungen, Instandsetzungsarbeiten oder reparierte Vorschäden.

Die vorgefundenen Besichtigungsbedingungen waren ausreichend. Abgasrelevante Baugruppen wurden messtechnisch nicht überprüft. Folglich wurden Mängel, die nur bei einer Abgasuntersuchung feststellbar sind, nicht berücksichtigt.

2 Hauptschlüssel vorgelegt.

Fahrzeugdaten

Erstzulassung	13.04.2021	Fahrzeugart	Personenkraftwagen
Hersteller	Kia	Typ / Verkaufsbez.	Xceed (2019->) / Xceed 1.6 Plug-in Hybrid Vision (EURO 6d)
Aufbauart	Kombi	Türen	5
Fahrzeug-Ident.-Nr.	U5YH5F1AGML01	HSN / TSN	1260 / AFG
DAT Europa-Code®	014250870320001	DAT Marktindex	DE002 6131
Km-Stand abgelesen	35187	Nächste HU §29 StVZO	04 / 2024
Energiequelle / Kraftstoff	Hybr.B/E ext.aufl.	Zylinderanzahl	/
Leistung (kW)	77	Hubraum (ccm)	1580
Schadstoffklasse:	EURO6;WLTP;AP;PI/CI; M,	Getriebe	Automatik /
Felgen	N1 I Leichtmetall	Farbe / Farbe	(WD) CARARRAWEISS / Uni / WD / Weiß

Es wird unterstellt, dass die Gesamtleistung dem abgelesenen Km-Stand entspricht.

Räder / Reifen

Achse	Reifenbezeichnung	Hersteller/Typ	Art	Profiltiefe
1 links	205 / 60 R 16 92 H	Michelin / Energy Saver + AO	S / O	5 mm
rechts	205 / 60 R 16 92 H	Michelin / Energy Saver + AO	S / O	5 mm
2 links	205 / 60 R 16 92 H	Michelin / Energy Saver + AO	S / O	5 mm
rechts	205 / 60 R 16 92 H	Michelin / Energy Saver + AO	S / O	5 mm
Pannenset				

S/ Sommer; /O Original;

Serienausstattung

Serie: 6 Lautsprecher, Abbiegelicht, Airbag Fahrer-/Beifahrerseite, Akustischer Umfeldschutz (virtueller Motorsound), Anti-Blockier-System (ABS), Antriebs-Schlupfregelung (TCS), Antriebsart: Frontantrieb, Anzeigeeinstrumente Supervision mit LCD Display, Audiosystem: Radio mit RDS / MP3 inkl. TFT-Display, Außenspiegel Wagenfarbe, Außenspiegel elektr. anklappbar, Außenspiegel elektr. verstellbar, beide, Außenspiegel heizbar, Bi-LED-Scheinwerfer, Blinkleuchte in Außenspiegel integriert, Bordcomputer, Bremsassistent, Bremsscheiben vorn 16", Chromeinfassung Seitenfenster, DAB-Tuner (Radioempfang digital), Dachantenne im Hai-fischflossen-Design, Dachspoiler, Diebstahl-Warnanlage, Einparkhilfe hinten, Einschaltautomatik für Fahrlicht, Einstiegsleisten (Aluminium), Elektromotor 59 kW (Hybridantrieb), Elektron. Stabilitäts-Programm (ESP / ESC), Fahrassistenten-System: Berganfahr-Assistent, Fahrassistenten-System: Fahrprofil-Auswahl (Drive Mode), Fahrassistenten-System: Fernlichtassistent, Fahrassistenten-System: Frontkollisionswarnung, Fahrassistenten-System: Müdigkeitserkennungs-Sensor (Driver Attention Warning, DAW), Fahrassistenten-System: aktiver Spurhalteassistent (LKAS, Lane Keep Assist System), Fensterheber elektr. mit Einklemmschutz hinten, Fensterheber elektr. mit Einklemmschutz vorn, Fensterheber elektrisch vorn + hinten, Freisprecheinrichtung Bluetooth, Geschwindigkeits-Regelanlage (Tempomat), Getriebe 6-Gang - Doppelkupplungsgetriebe DCT, Getränkehalter, Heckleuchten LED, Heckscheibe heizbar, Heckscheibenwischer, Heckspoiler mit integrierter Bremsleuchte, Hybrid 104 kW (Motor 1,6 Ltr. - 77 kW), Innenspiegel mit Ablendautomatik, Isofix-Aufnahmen für Kindersitz, Karosserie: 5-türig, Klimaautomatik 2-Zonen, Kopf-Airbag-System, Kopfstützen hinten verstellbar, Kopfstützen vorn verstellbar, Kühlergrill Klavierlack, LM-Felgen 6,5x16, Laderaumboden variabel, Lenkrad (Leder), Lenkrad heizbar, Lenkrad mit Multifunktion, Luftausströmer im Fond mitte, Mittelarmlehne hinten mit Getränkehalter, Mittelarmlehne vorn verschiebbar, Nebelscheinwerfer, Otto-Partikelfilter (OPF), Parkbremse elektrisch, Radstand 2650 mm, Reifen 205/60 R16 ..H, Reifen-Reparaturset, Reifendruck-Kontrollsystem, Rückfahrkamera, Rücksitz klappbar 1/3-2/3, Schadstoffarm nach Abgasnorm Euro 6d, Schalt-/Wählhebelgriff Leder, Schließ-/Startsystem Smart-Key, Seitenairbag, Servolenkung elektronisch gesteuert, Sitz vorn links höhenverstellbar, Sitzbezug / Polsterung: Stoff/Leder, Sitzheizung vorn, Smartphone Schnittstelle (Apple CarPlay & Android Auto), Sonderlackierung Carrara-Weiß, Sonnenblenden mit Spiegel (beleuchtet), Steckdose (12V-Anschluß) in Mittelkonsole, Stoßfänger Wagenfarbe, Tagfahrlicht LED, Tagfahrlicht LED hinten, Türgriffe außen Wagenfarbe, USB-Anschluss + AUX-IN-Anschluss, USB-Schnellladeanschluß Mittelkonsole, Warnanlage für Sicherheitsgurte hinten, Warnanlage für Sicherheitsgurte, Fahrer-/Beifahrerseite, Wegfahrsperre, Wärmeschutzverglasung, Zentralverriegelung mit Fernbedienung

Sonderausstattung

Code	Bezeichnung
83504	Motor 1,6 Ltr. - 77 kW (System: 104 kW) Hybrid

Allgemeinzustand und Wartung

Abgesehen von den beschriebenen Schäden/Mängeln weist das Fahrzeug/Objekt einen, bezogen auf Alter und Nutzung, üblichen Gesamtzustand auf.

Wartungsnachweis: vollständig
letzte Wartung: am 26.03.2024 bei Kilometerstand 34.628

Akzeptierter Zustand / Gebrauchsspuren

Das Fahrzeug weist dem Alter, der Laufleistung und dem Einsatzzweck entsprechende Gebrauchsspuren auf.



Bild 1 : Diagonal von vorn



Bild 2 : Diagonal von hinten

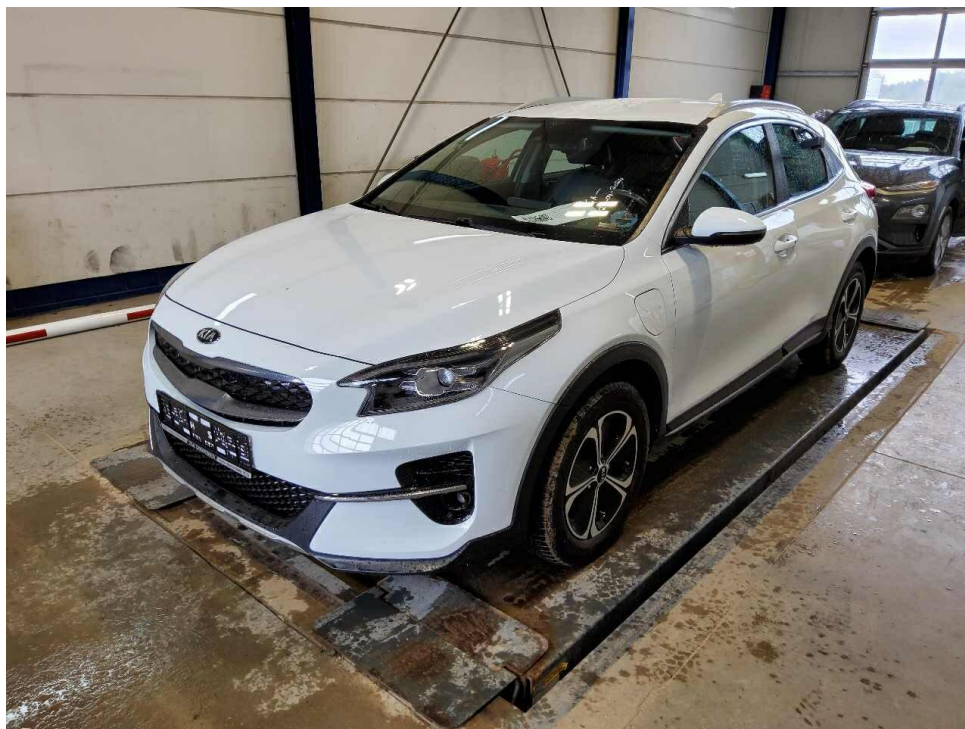

Bild 3 : Tacho mit KM Stand



Bild 4 : Innenraum durch Beifahrertür

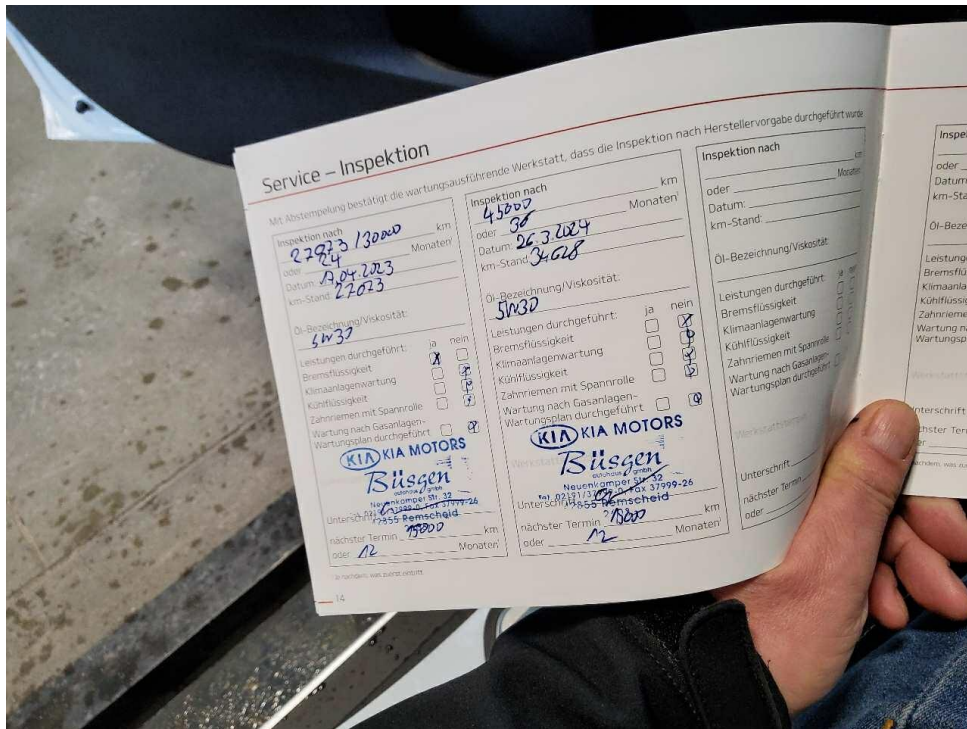

Bild 5 : Wartungsnachweise



Bild 6 : Ladekabel