

# Zustandsbericht / Minderwertgutachten

## Vorgang

Auftraggeber ALD AutoLeasing D GmbH Ford Lease, Nedderfeld 95, 22529 Hamburg  
Besichtigung 04.05.2024

## Bemerkungen

**Der im Zustandsbericht festgestellte Fahrzeugzustand bezieht sich nur auf die festgestellten Schäden oder Mängel, die über die normale Abnutzung entsprechend der Laufzeit/Laufleistung bzw. über das übliche Verschleißmaß hinausgehen.**

**Die Besichtigung umfasste eine äußere Inaugenscheinnahme des Fahrzeuges ohne die Demontage von Verkleidungsteilen etc.**

**Das Ergebnis der Besichtigung wurde nach den Kriterien des Auftraggebers (faire Fahrzeugbewertung) durchgeführt.**

**Die hier aufgeführten Positionen berücksichtigen nur Schäden, die gemäß „faire Fahrzeugbewertung“ als „nicht akzeptierter Zustand“ einzustufen sind.**

Bei der Lackschichtdickenmessung wurden bei mindestens drei Messungen pro Bauteil Lackschichtdicken von 100 µm bis 120 µm festgestellt.

Bei der Besichtigung konnten augenscheinlich keine Hinweise auf Nachlackierungen, Instandsetzungsarbeiten oder reparierte Vorschäden festgestellt werden.

Die vorgefundenen Besichtigungsbedingungen waren ausreichend.

Für die Bearbeitung des Vorganges standen folgende Unterlagen zur Verfügung: - Fz-Schein/Zul.Beschein. Teil I  
2 Hauptschlüssel vorgelegt.

## Fahrzeugdaten

|                            |                                    |                      |  |
|----------------------------|------------------------------------|----------------------|--|
| Erstzulassung              | 16.10.2020                         | Fahrzeugart          | Personenkraftwagen   |
| Hersteller                 | Ford                               | Typ / Verkaufsbez.   | S-MAX (CDR)(2015->) /<br>S-Max 2.0 EcoBlue Vignale<br>Start/Stop (EURO 6d-TEM<br>5 |
| Aufbauart                  | Geländewagen                       | Türen                | 8566 / BQR   |
| Fahrzeug-Ident.-Nr.        | WFOJXXWPCJLL4                      | HSN / TSN            | DE00A 6092   |
| DAT Europa-Code®           | 012851750240011                    | DAT Marktindex       | 10 / 2025  |
| Km-Stand abgelesen         | 101925                             | Nächste HU §29 StVZO | /  |
| Energiequelle / Kraftstoff | Diesel                             | Zylinderanzahl       | 1995   |
| Leistung (kW)              | 140                                | Hubraum (ccm)        | Leichtmetall   |
| Getriebe                   | Automatik /                        | Felgen               |  |
| Farbe / Farbe              | Grau / Metallic / PN4HS0 /<br>Grau |                      |  |

Es wird unterstellt, dass die Gesamtleistung dem abgelesenen Km-Stand entspricht.

## Räder / Reifen

| Achse     | Reifenbezeichnung   | Hersteller/Typ                    | Art  | Profiltiefe |
|-----------|---------------------|-----------------------------------|------|-------------|
| 1 links   | 235 / 50 R 18 101 Y | Continental / PremiumContact 6 FR | S /O | 5 mm        |
| rechts    | 235 / 50 R 18 101 Y | Continental / PremiumContact 6 FR | S /O | 5 mm        |
| 2 links   | 235 / 50 R 18 101 Y | Continental / PremiumContact 6 FR | S /O | 5 mm        |
| rechts    | 235 / 50 R 18 101 Y | Continental / PremiumContact 6 FR | S /O | 5 mm        |
| Pannenset |                     |                                   |      |             |

S/ Sommer; /O Original;

## zusätzlicher Reifensatz

| Reifenbezeichnung   | Hersteller/Typ                       | Art  | Profiltiefe |
|---------------------|--------------------------------------|------|-------------|
| 235 / 55 R 17 103 V | Continental / WinterContact TS 850 P | W /O | 6 mm        |
| 235 / 55 R 17 103 V | Continental / WinterContact TS 850 P | W /O | 6 mm        |
| 235 / 55 R 17 103 V | Bridgestone / Blizzak LM-32          | W /O | 6 mm        |
| 235 / 55 R 17 103 V | Bridgestone / Blizzak LM-32          | W /O | 6 mm        |

W/ Winter; /O Original;

Felgen: Leichtmetall

## Serienausstattung

Serie: 2.Sitzreihe mit 3 Einzelsitzen (FoldFlatSystem), Aktive Geräuschkompensation, Ambiente-Beleuchtung vorn (LED), Anti-Blockier-System (ABS), Antischlupfregelung (ASR), Antriebsart: Frontantrieb, Außenspiegel Wagenfarbe, Batterie 75 Ah, Blinkleuchte in Außenspiegel integriert, Bodenleuchte im Außenspiegel, Bordcomputer, Dachreling (Aluminium), Doppelendrohr Auspuffanlage, Elektr. Bremskraftverteilung, Elektron. Stabilitäts-Programm (ESP), Fahrassistenz-System: Berganfahr-Assistent (Hill-Holder), Fahrassistenz-System: Fernlichtassistent (Scheinwerfer mit Abblendautomatik), Fahrassistenz-System: Spurhalteassistent mit Müdigkeitserkennungs-Sensor, Fahrassistenz-System: Verkehrsschildassistent, Farbdisplay für Bordcomputer (10 Zoll), Fensterheber elektrisch vorn + hinten mit Komfortschließung, Fensterrahmen mit Chromblenden (Chromblendensatz), Frontscheibe Verbundglas, Fußmatten Premium, Gepäckraumabdeckung / Rollo, Geschwindigkeits-Begrenzeranlage, Getriebe Automatik - Typ: 8F40 (8-Stufen), Heckleuchten LED, Innenspiegel mit Abblendautomatik, Intelligent Protection System (IPS), Isofix-Aufnahmen für Kindersitz, Karosserie: 5-türig, KeyFree-System, Kindersicherung elektrisch, Klimaautomatik 2-Zonen, Kühlergrill verchromt, Kühlerjalousie, regelbar, LM-Felgen 7,5x18 (10x2-Speichen, Premium-Lackierung), Lackierung Iridium Schwarz Mica, Lenkrad (Leder) mit Multifunktion, Lenksäule (Lenkrad) höhen-/längsverstellbar, Leseleuchten im Fond, Mittelarmlehne vorn mit Staufach und 12V-Anschluß, Modellpflege, Motor 2,0 Ltr. - 140 kW EcoBlue KAT, My Key (2. Fahrzeugschlüssel programmierbar), Nebelscheinwerfer LED, Parkbremse elektrisch, Pedale Aluminium, Power KeyFree-Startfunktion, Raucher-Paket, Reifen 235/50 R18 ...Y, Reifen-Reparaturkit, Reifendruck-Kontrollsystem, Rußpartikelfilter, Schadstoffarm nach Abgasnorm Euro 6, Schadstoffarm nach Abgasnorm Euro 6d-TEMP, Scheibenwaschdüsen heizbar, Scheibenwischer mit Regensensor, Scheinwerfer mit Ausschaltverzögerung, Seitenschweller Wagenfarbe, Servolenkung elektrisch, Sitzbezug / Polsterung: Leder Premium, Sportsitze vorn, Start/Stop-Anlage, Steckdose 230V, Verglasung hinten abgedunkelt (Privacy Glass), Warnanlage für Sicherheitsgurte hinten, Warnanlage für Sicherheitsgurte vorn, Winter-Paket, Zentralverriegelung mit Fernbedienung

## Sonderausstattung

| Code  | Bezeichnung   |
|-------|---|
| 14308 | Anhängerkupplung Vorbereitung                           |
| 2723  | Business-Paket 3  |
| 38004 | Diebstahl-Warnanlage mit Innenraumüberwachung           |
| 27605 | Gepäckraum-Abtrennung (Netz)                            |
| 27607 | Gepäcksicherungsnetz                                    |
| 39203 | Klapptisch in Fahrer- und Beifahrersitzlehne integriert |
| 34795 | Kopfstützen vorn 4-fach verstellbar                     |
| 19000 | Scheinwerfer-Reinigungsanlage (SRA)                     |

34503 Sitze vorn mit Massagefunktion

---

### Allgemeinzustand und Wartung

Abgesehen von den beschriebenen Schäden/Mängeln weist das Fahrzeug/Objekt einen, bezogen auf Alter und Nutzung, üblichen Gesamtzustand auf.

Wartungsnachweis: vollständig  
letzte Wartung: am 13.12.2023 bei Kilometerstand 91.835

---

### Akzeptierter Zustand / Gebrauchsspuren

Das Fahrzeug weist dem Alter, der Laufleistung und dem Einsatzzweck entsprechende Gebrauchsspuren auf.



Bild 1 : Diagonal von vorn



Bild 2 : Diagonal von hinten





Bild 3 : Tacho mit KM Stand

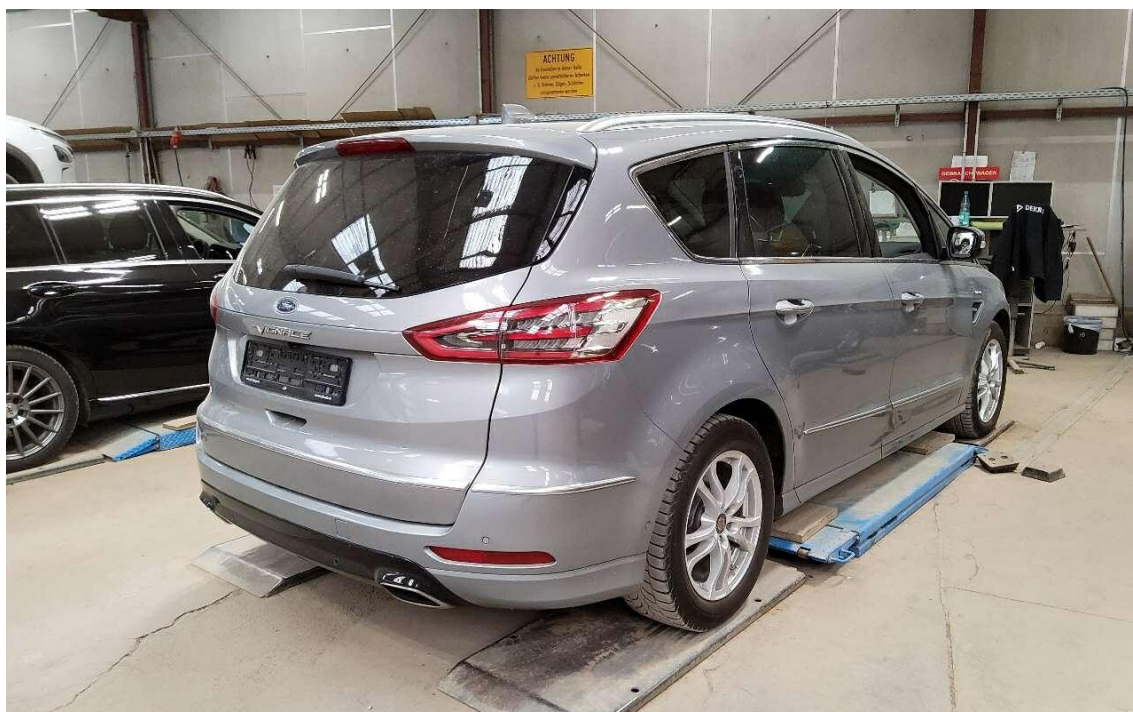

Bild 4 : Innenraum durch Beifahrertür

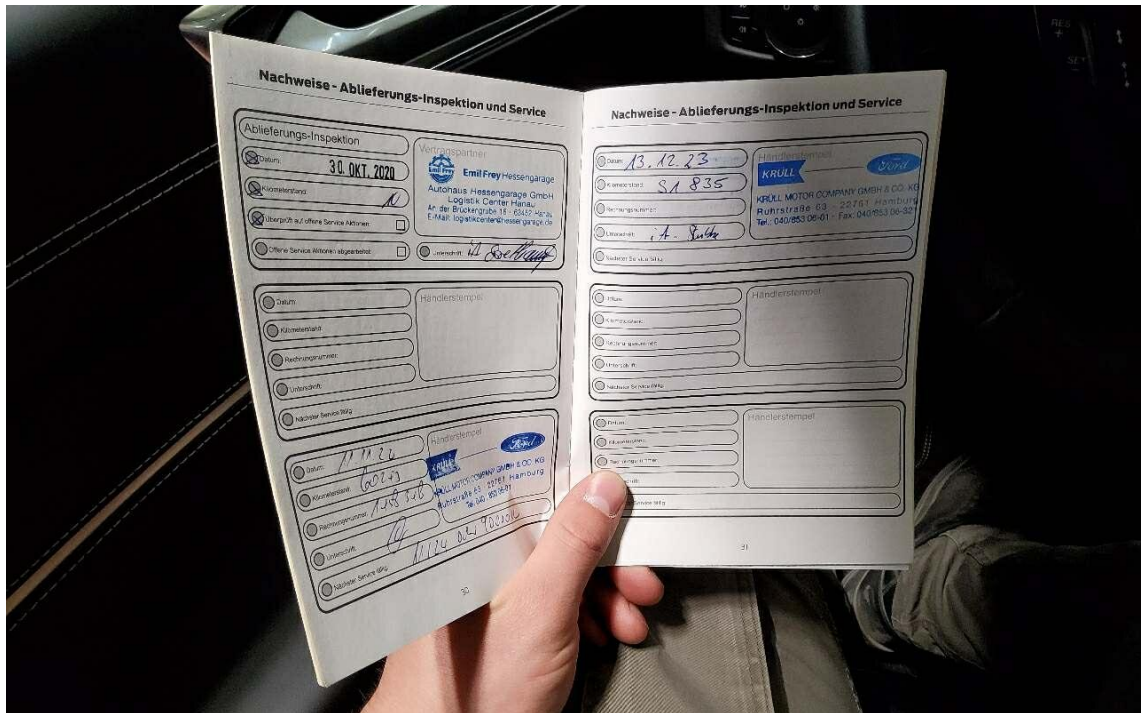

Bild 5 : Wartungsnachweise