

Zustandsbericht / Minderwertgutachten

Vorgang

Auftraggeber
Besichtigung

ALD AutoLeasing D GmbH Kooperationen, Nedderfeld 95, 22529 Hamburg
20.06.2024

Bemerkungen

Der im Zustandsbericht festgestellte Fahrzeugzustand bezieht sich nur auf die festgestellten Schäden oder Mängel, die über die normale Abnutzung entsprechend der Laufzeit/Laufleistung bzw. über das übliche Verschleißmaß hinausgehen.

Die Besichtigung umfasste eine äußere Inaugenscheinnahme des Fahrzeuges ohne die Demontage von Verkleidungsteilen etc.

Das Ergebnis der Besichtigung wurde nach den Kriterien des Auftraggebers (faire Fahrzeugbewertung) durchgeführt.

Die hier aufgeführten Positionen berücksichtigen nur Schäden, die gemäß „faire Fahrzeugbewertung“ als „nicht akzeptierter Zustand“ einzustufen sind.

Bei der Lackschichtdickenmessung wurden bei mindestens drei Messungen pro Bauteil Lackschichtdicken von 100 µm bis 120 µm festgestellt.

Es wurde eine optische Überprüfung auf Vorschäden und eine Lackschichtdickenmessung vorgenommen. Die augenscheinliche Überprüfung sowie die Lackschichtdickenmessung ergaben keine Hinweise auf Nachlackierungen, Instandsetzungsarbeiten oder reparierte Vorschäden.

Die vorgefundenen Besichtigungsbedingungen waren ausreichend. Abgasrelevante Baugruppen wurden messtechnisch nicht überprüft. Folglich wurden Mängel, die nur bei einer Abgasuntersuchung feststellbar sind, nicht berücksichtigt.

2 Hauptschlüssel vorgelegt.

Fahrzeugdaten

| | | | |
|----------------------------|-------------------------|----------------------|--|
| Erstzulassung | 16.06.2021 | Fahrzeugart | Personenkraftwagen |
| Hersteller | Jaguar | Typ / Verkaufsbez. | F-PACE (09.2015->) / F-PACE P400e Basis AWD Hybrid (EURO 6d) |
| Aufbauart | Geländewagen | Türen | 5 |
| Fahrzeug-Ident.-Nr. | SADCA2BY3MA68 | HSN / TSN | 1590 / AKF |
| DAT Europa-Code® | 013800480640001 | DAT Marktindex | DE001 6176 |
| Km-Stand abgelesen | 34655 | Nächste HU §29 StVZO | 04 / 2026 |
| Energiequelle / Kraftstoff | Hybr.B/E ext.aufl. | Zylinderanzahl | |
| Leistung (kW) | 221 | Hubraum (ccm) | 1997 |
| Schadstoffklasse: | EURO6;WLTP;AP;PI/CI; M, | Getriebe | Automatik / |
| Felgen | N1 I Leichtmetall | Farbe / Farbe | Narvik Black / Uni / 1AT / Schwarz |

Es wird unterstellt, dass die Gesamtlaufleistung dem abgelesenen Km-Stand entspricht.

Räder / Reifen

| Achse | Reifenbezeichnung | Hersteller/Typ | Art | Profiltiefe |
|-----------|---------------------|-------------------------------|-------|-------------|
| 1 links | 255 / 55 R 19 111 W | Continental / Sport Contact 5 | S / O | 5 mm |
| rechts | 255 / 55 R 19 111 W | Continental / Sport Contact 5 | S / O | 5 mm |
| 2 links | 255 / 55 R 19 111 W | Continental / Sport Contact 5 | S / O | 5 mm |
| rechts | 255 / 55 R 19 111 W | Continental / Sport Contact 5 | S / O | 5 mm |
| Pannenset | | | | |

S/ Sommer; /O Original;

Serienausstattung

Serie: Adaptives Fahrwerk, Airbag Fahrer-/Beifahrerseite, Alarmanlage perimetrisch, Ambiente Interieurbeleuchtung, Anti-Blockier-System (ABS), Antriebsart: Allradantrieb, Audio Interface (Universal-Schnittstelle für iPod / AUX / USB / MP3), Audiosystem Jaguar 180 Watt Klangsystem (CD/DVD), Außenspiegel elektr. verstell-, heiz- und anklappbar, mit Abblendautomatik und Umfeldleuchte, Bluetooth Audio-Streaming, Bluetooth-Schnittstelle, Brillenfach in Dachhimmel / Dachkonsole integriert, Dynamische Stabilitätskontrolle (DSC), Einparkhilfe vorn und hinten, Einschaltautomatik für Fahrlicht / Lichtsensor, Einstiegsblenden (Edelstahl) mit Emblem, Elektromotor 105 kW (Hybridantrieb), Elektron. Traktionskontrolle, Fahrassistenz-System: Antriebsmomentkontrolle (Torque Vectoring), Fahrassistenz-System: Autonomer Notbrems-Assistent (AEB), Fahrassistenz-System: Berganfahrhilfe (Hill-Holder), Fahrassistenz-System: Dynamic-Modus konfigurierbar, mit Dynamic-i Informations-Display, Fahrassistenz-System: Spurhalteassistent mit Müdigkeitserkennungs-Sensor, Fensterheber elektrisch vorn + hinten, Fernbedienung für Zentralverriegelung, Fußgänger-Schutzsystem (Aktive Motorhaube PDBS), Geschwindigkeits-Regelanlage (Tempomat), Geschwindigkeits-Regelanlage geländeabhängig (All Surface Progress Control, ASPC), Getriebe Automatik - (8-Stufen), Getränkehalter vorn mit Abdeckung, Heckleuchten LED, Heckscheibe heizbar, Hybrid 297 kW (Motor 2,0 Ltr. - 221 kW Turbo), InControl Remote Premium (Onlinedienste / Apps), Infotainment-System: Pivi Pro, Innenausstattung: Dekoreinlagen Engineered Wood, Innenspiegel mit Abblendautomatik, Instrumentenanzeige TFT-Infodisplay HD, Isofix-Aufnahmen für Kindersitz im Fond, Karosserie: 5-türig, Keyless-Start, Kindersicherung elektrisch, Klimaautomatik 2-Zonen, Kopf-Airbag-System (Windowbag), Kopfstütze hinten mitte, Kühlergrill schwarz mit Chromeinfassung, matt, Ladekabel mit Typ 2-Stecker (Mode 3), Lenkrad (Leder, 3-Speichen) mit Multifunktion, Lenksäule (Lenkrad) mechan. verstellbar, Lichtassistent (Coming Home, Leaving Home), Mittelarmlehne vorn mit Ablagefach, Modellpflege, Motor 2,0 Ltr. - 221 kW Turbo Hybrid, Nebelschlussleuchte integriert, Otto-Partikelfilter (GPF), Parkbremse elektronisch (EPB), Radioempfang digital (DAB+), Radstand 2874 mm, Reifen 255/55 R19 ...W, Reifen-Reparaturset, Reifendruck-Kontrollsystem, Rücksitzlehne geteilt/klappbar, SOS-Notruffunktion für Lokalisierung Fahrzeug (InControl Protect), Schadstoffarm nach Abgasnorm Euro 6d, Schalt-/Wählhebelgriff Chrom / Leder, Scheibenrahmen schwarz, Scheibenwischer mit Regensensor, Scheinwerfer LED mit LED-Signatur, Seitenairbag vorn, Servolenkung elektronisch gesteuert, Sitzbezug / Polsterung: Luxtec / Technical Mesh, Sitzverstellung vorn elektr. (10/10-Wege links/rechts), Smartphone Schnittstelle (Apple CarPlay & Android Auto), Stop-Start-Anlage, Surround-Kamerasystem, Taschenhaken im Gepäckraum, Valet-Funktion (Kofferraum / Handschuhfach), Verzurrstreifen auf Ladeboden (Aluminium), Warnanlage für Sicherheitsgurte, Wegfahrsperrung (elektronisch), Zentralverriegelung mit Fernbedienung und Diebstahl-Warnanlage

Sonderausstattung

| Code | Bezeichnung |
|-------|--|
| 35495 | Heckklappenbetätigung elektrisch (mit Gestiksteuerung) |
| 35510 | Keyless-Entry |
| 23103 | Seitenscheiben hinten und Heckscheibe abgedunkelt |
| 29500 | Sitzheizung vorn |
| 11309 | Uni-Lackierung |

Allgemeinzustand und Wartung

Abgesehen von den beschriebenen Schäden/Mängeln weist das Fahrzeug/Objekt einen, bezogen auf Alter und Nutzung, üblichen Gesamtzustand auf.

Wartungsnachweis: vollständig
letzte Wartung: am 03.04.2024 bei Kilometerstand 32.350

Akzeptierter Zustand / Gebrauchsspuren

Das Fahrzeug weist dem Alter, der Laufleistung und dem Einsatzzweck entsprechende Gebrauchsspuren auf.



Bild 1 : Diagonal von vorn



Bild 2 : Diagonal von hinten

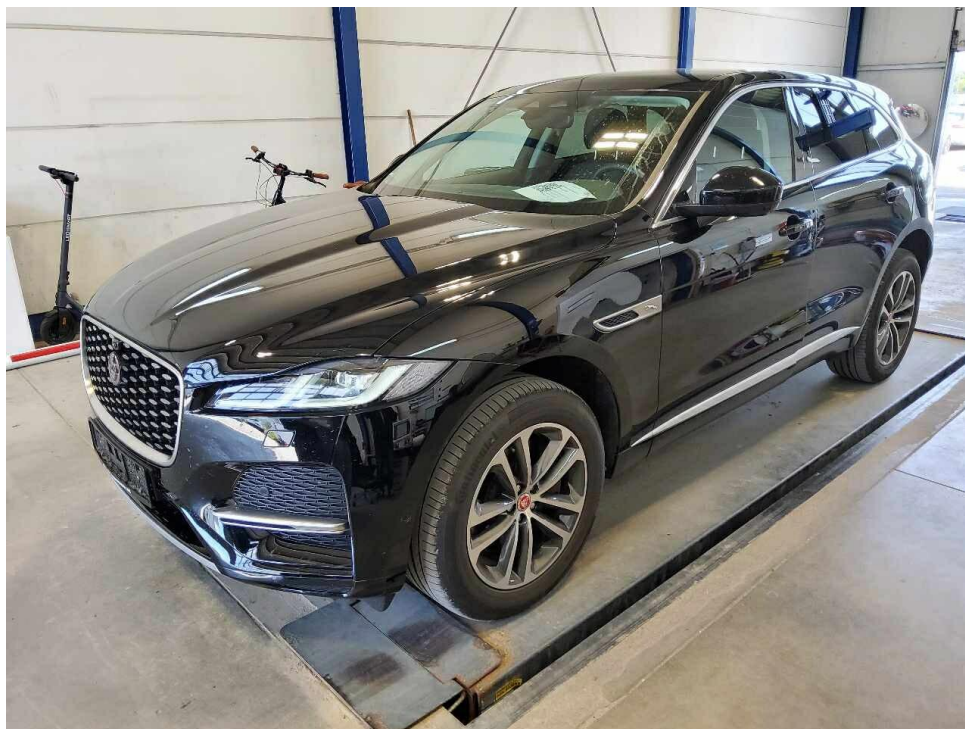

Bild 3 : Tacho mit KM Stand

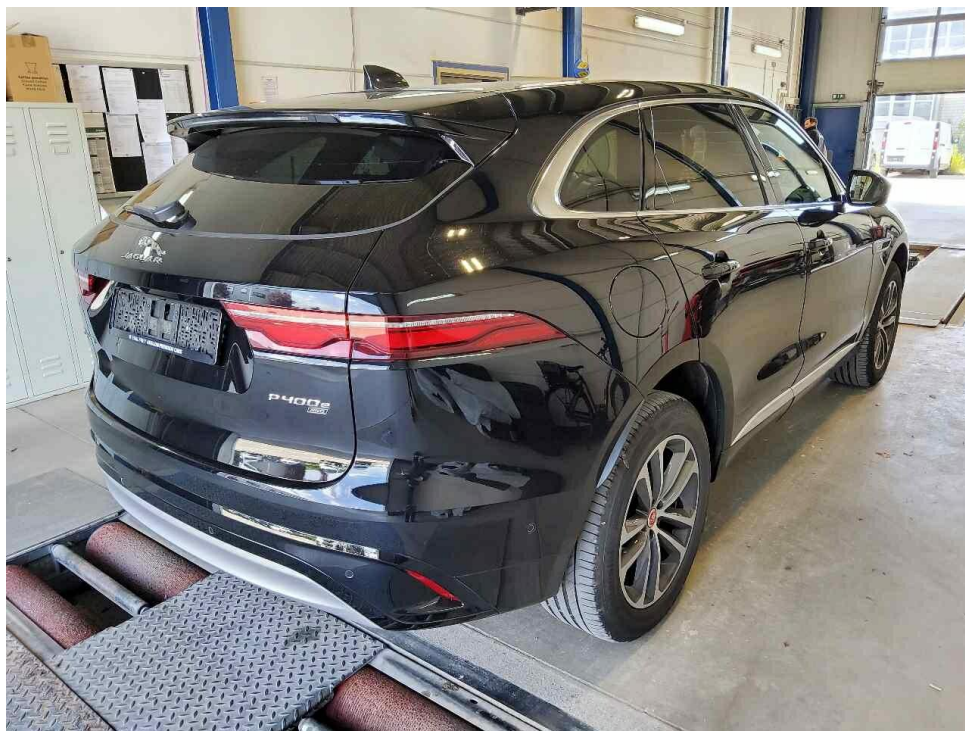

Bild 4 : Innenraum durch Beifahrertür



Bild 5 : Wartungsnachweise

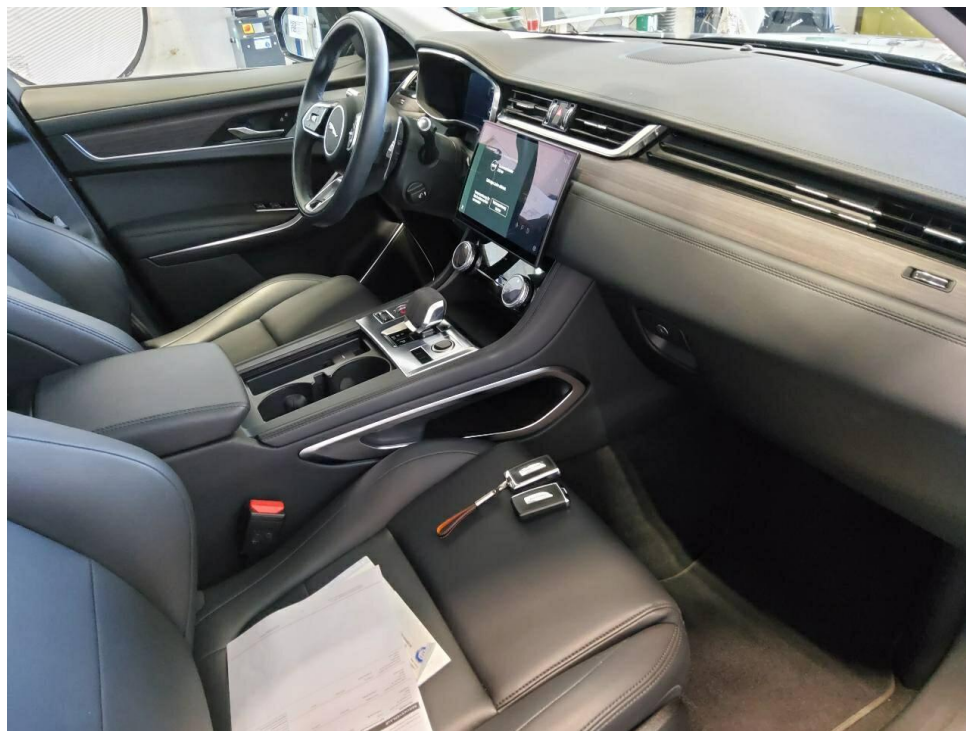
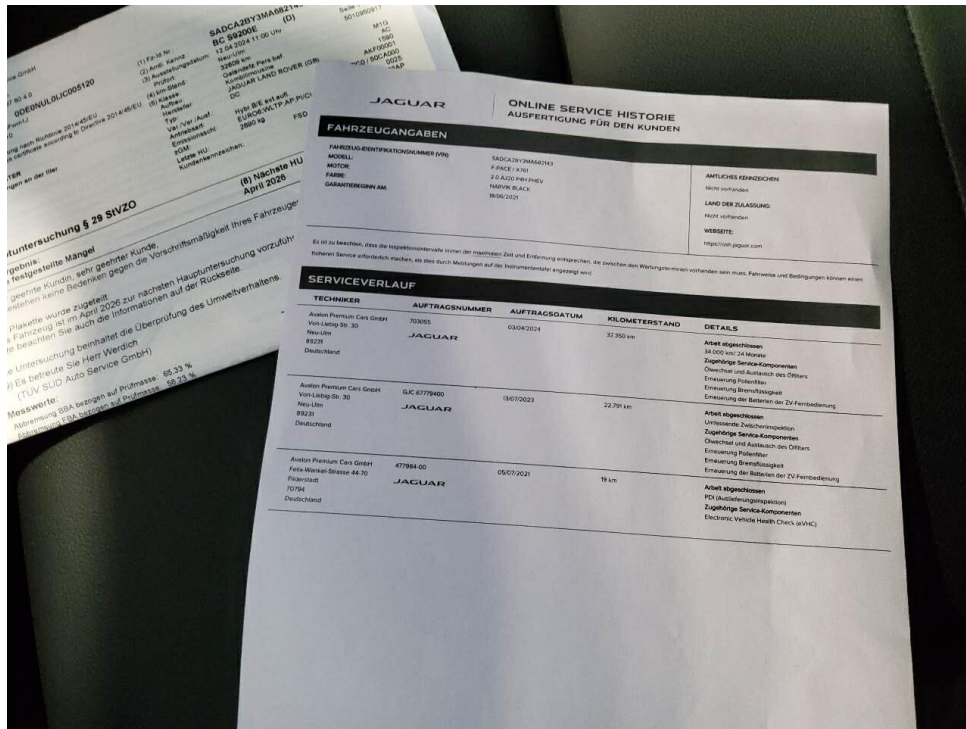
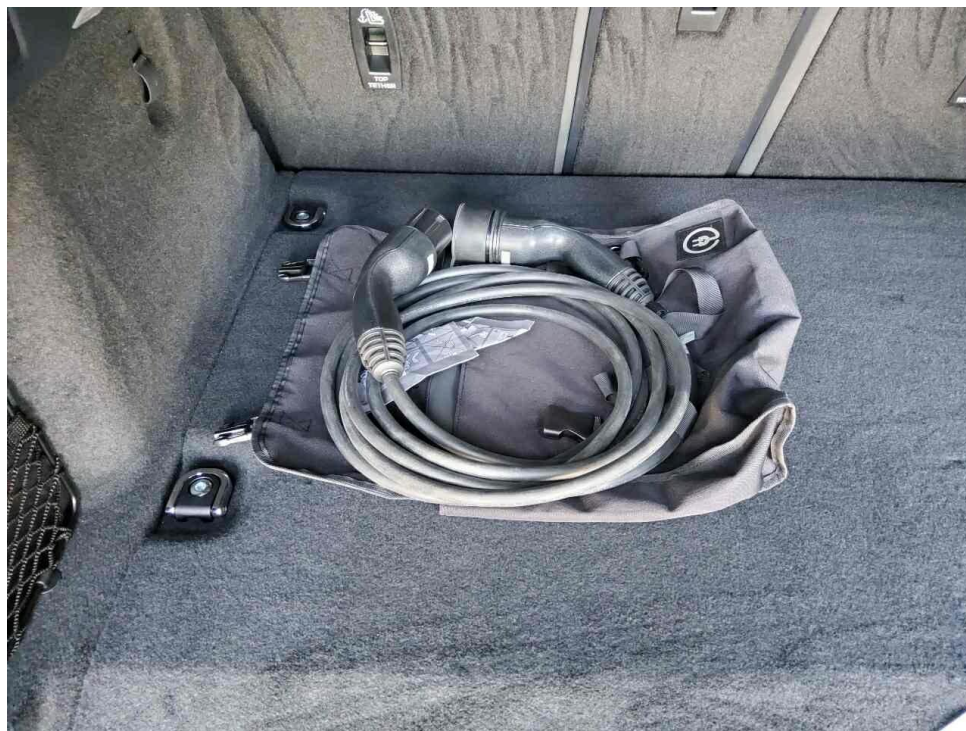

Bild 6 : Ladekabel