

# Zustandsbericht / Minderwertgutachten

## Vorgang

Auftraggeber ALD AutoLeasing D GmbH Kooperationen, Nedderfeld 95, 22529 Hamburg  
Besichtigung 01.07.2024

## Bemerkungen

**Der im Zustandsbericht festgestellte Fahrzeugzustand bezieht sich nur auf die festgestellten Schäden oder Mängel, die über die normale Abnutzung entsprechend der Laufzeit/Laufleistung bzw. über das übliche Verschleißmaß hinausgehen.**

**Die Besichtigung umfasste eine äußere Inaugenscheinnahme des Fahrzeuges ohne die Demontage von Verkleidungsteilen etc.**

**Das Ergebnis der Besichtigung wurde nach den Kriterien des Auftraggebers (faire Fahrzeugbewertung) durchgeführt.**

**Die hier aufgeführten Positionen berücksichtigen nur Schäden, die gemäß „faire Fahrzeugbewertung“ als „nicht akzeptierter Zustand“ einzustufen sind.**

Bei der Lackschichtdickenmessung wurden bei mindestens drei Messungen pro Bauteil Lackschichtdicken von 90 µm bis 110 µm festgestellt.

Es wurde eine optische Überprüfung auf Vorschäden und eine Lackschichtdickenmessung vorgenommen. Die augenscheinliche Überprüfung sowie die Lackschichtdickenmessung ergaben keine Hinweise auf Nachlackierungen, Instandsetzungsarbeiten oder reparierte Vorschäden.

Die vorgefundenen Besichtigungsbedingungen waren ausreichend. Abgasrelevante Baugruppen wurden messtechnisch nicht überprüft. Folglich wurden Mängel, die nur bei einer Abgasuntersuchung feststellbar sind, nicht berücksichtigt.

2 Hauptschlüssel vorgelegt.

## Fahrzeugdaten

Erstzulassung	01.07.2021	Fahrzeugart	Personenkraftwagen
Hersteller	Land Rover	Typ / Verkaufsbez.	Discovery Sport (02.2015->) / Discovery Sport 1,5 P300e Hybrid Hybrid S AWD (EUR 5
Aufbauart	Geländewagen	Türen	5
Sitzplätze	5	Fahrzeug-Ident.-Nr.	SALCA2BT9MH89
HSN / TSN	1590 / AJJ	DAT Europa-Code®	017300650410001
DAT Marktindex	DE001 6191	Km-Stand abgelesen	43649
Nächste HU §29 StVZO	07 / 2024	Energiequelle / Kraftstoff	Hybr.B/E ext.aufll.
Zylinderanzahl	/	Leistung (kW)	147
Hubraum (ccm)	1498	Schadstoffklasse:	EURO6;WLTP;AP;PI/CI; M, N1 I
Getriebe	Automatik /	Felgen	Leichtmetall
Farbe / Farbe	Schwarz / Metallic / 1AG / Schwarz		

Es wird unterstellt, dass die Gesamtlaufleistung dem abgelesenen Km-Stand entspricht.

## Räder / Reifen

Achse	Reifenbezeichnung	Hersteller/Typ	Art	Profiltiefe
1 links	235 / 55 R 19 105 W	Pirelli / Scorpion Zero All Season J LR FSL	S /O	6 mm
	rechts	235 / 55 R 19 105 W Pirelli / Scorpion Zero All Season J LR FSL	S /O	6 mm
2 links	235 / 55 R 19 105 W	Pirelli / Scorpion Zero All Season J LR FSL	S /O	6 mm
	rechts	235 / 55 R 19 105 W Pirelli / Scorpion Zero All Season J LR FSL	S /O	6 mm

Pannenset

S/ Sommer; /O Original;

## Serienausstattung

Serie: Airbag Fahrer-/Beifahrerseite, Allwetter-/ Ganzjahresreifen, Anhänger-Stabilisierungs-Programm, Anti-Blockier-System (ABS), Antriebsart: Allradantrieb, Audiosystem: Sound-System (180 Watt, 6 Lautsprecher), Außenspiegel elektr. verstell- und heizbar, Außenspiegel schwarz lackiert, Blinkleuchte in Außenspiegel integriert, Blinkleuchten mit Lauflicht, Dach Wagenfarbe, Dynamische Stabilitätskontrolle (DSC), Einparkhilfe vorn und hinten, Elektr. Bremskraftverteilung, Elektromotor 80 kW (Hybridantrieb), Fahrassistenz-System: All-Terrain Progress Control (ATPC), Fahrassistenz-System: Antriebsmomentkontrolle (Torque Vectoring), Fahrassistenz-System: Aufmerksamkeits-Assistent, Fahrassistenz-System: Autonomer Notbrems-Assistent, Fahrassistenz-System: Bergabfahrkontrolle (HDC), Fahrassistenz-System: Berganfahr-Assistent, Fahrassistenz-System: Einparkhilfe 360° (virtuelle Überwachung), Fahrassistenz-System: Notbrems-Assistent, Fahrassistenz-System: Spurhalteassistent (Lane Departure Warning), Fahrassistenz-System: Tiefenmessung bei Wasserdurchfahrten (Wade Sensing), Fahrassistenz-System: Verkehrszeichenerkennung (Traffic Sign Recognition), Fahrassistenz-System: Verkehrszeichenerkennung mit Adaptiver Geschwindigkeits-Begrenzeranlage, Fahrwerk mit Schraubenfederung, Fensterheber elektrisch vorn + hinten, Fußgänger-Schutzsystem: Airbag für Fußgänger, Fzg. ohne Modell-Schriftzug, Gepäck-/Laderaumleuchte, Getriebe Automatik - (8-Stufen), Heckscheibe heizbar, Hybrid 227 kW (Motor 1,5 Ltr. - 147 kW Turbo), InControl Remote Premium (Onlinedienste / Apps), Infotainment-System: Pivi Pro, Ingenium Motor, Isofix-Aufnahmen für Kindersitz, Isofix-Aufnahmen für Kindersitz an Beifahrersitz, Karosserie: 5-türig, Klimaautomatik 2-Zonen, Knieairbag Fahrerseite, Kopf-Airbag-System (Windowbag), Kurvenbremskontrolle (Corner-Brake-Control, CBC), LED-Scheinwerfer mit Tagfahrlicht, Ladekabel mit Typ 2-Stecker (Mode 3), Lenkrad (Leder) mit Multifunktion, Lenksäule (Lenkrad) höhenverstellbar, Metalldach, Mittelkonsole mit Ablagefachabdeckung, Modellpflege, Motor 1,5 Ltr. - 147 kW Turbo Hybrid, Motor-Schleppmoment-Regulator (MSR / EDC), Multifunktions-Touchscreen, Navigationssystem Pro, Parkbremse elektrisch, Radioempfang digital (DAB+), Radstand 2741 mm, Reifendruck-Kontrollsystem, Rückfahrkamera, Rücksitze geteilt / klappbar, Rücksitze teilbar (40:20:40) mit Armlehne, Rücksitzlehnen mit Durchlademöglichkeit, SCR-System (AdBlue-Technologie), Schadstoffarm nach Abgasnorm Euro 6d, Scheinwerfer H4, Scheinwerfer LED, Seitenairbag vorn, Servolenkung elektro-mechanisch, Sitzbezug / Polsterung: Leder genarbt (Ebony), Smartphone-Paket, Start-Stop-Knopf (Start/Stop-Anlage ohne Schlüssel), Start/Stop-Anlage, Steckdose (12V-Anschluß) mit USB-Anschlüsse (2) in Mittelkonsole, Steuer-AV Ausstattung S, Telefonsystem integriert (mit Bluetooth-Option), Terrain-Response-System, Terrain-Response-System 2, Touchscreen-Farbdisplay (10,2 Zoll), Traktionskontrolle, Türgriffe außen Wagenfarbe, USB-Anschluss Mittelkonsole hinten, USB-Anschluss in Instrumententafel, Universal-Schnittstelle (USB-/ iPod-/ AUX-Anschluss), Unterfahrschutz (Anthrazit), Wankneigungskontrolle (Roll Stability Control, RSC), Zentralverriegelung mit Funkfernbedienung

---

### Sonderausstattung

Code	Bezeichnung
27402	Laderaumabdeckung
37901	Innenspiegel mit Ablendautomatik
38022	Diebstahlschutz-System satellitengestützt (InControl Secure)
68802	Reifen-Reparaturkit
37598	Ambiente-Beleuchtung einstellbar / dimmbar
3949	Design-Paket Black
18610	Fahrassistenz-System: Fernlichtassistent (Intelligent Light System)
35604	Heckklappe/-Deckel elektr. betätigt (öffnen + schliessen)
25412	Instrumentenanzeige TFT-Farbdisplay (12 Zoll)
49375	LM-Felgen 8x19 (10-Speichen, Satin Dark Grey, Style 1039)
11000	Metallic-Lackierung
32531	Sitze vorn elektr. verstellbar (14-fach) inkl. Sitzheizung
25043	USB-Anschlüsse (2) für 2.Sitzreihe und USB-Anschluss (1) 3.Reihe

---

### Allgemeinzustand und Wartung

Abgesehen von den beschriebenen Schäden/Mängeln weist das Fahrzeug/Objekt einen, bezogen auf Alter und Nutzung, üblichen Gesamtzustand auf.

Wartungsnachweis:                   vollständig  
letzte Wartung:                    am 21.06.2024 bei Kilometerstand 43.597

---

### Akzeptierter Zustand / Gebrauchsspuren

Das Fahrzeug weist dem Alter, der Laufleistung und dem Einsatzzweck entsprechende Gebrauchsspuren auf.



Bild 1 : Diagonal von vorn



Bild 2 : Diagonal von hinten

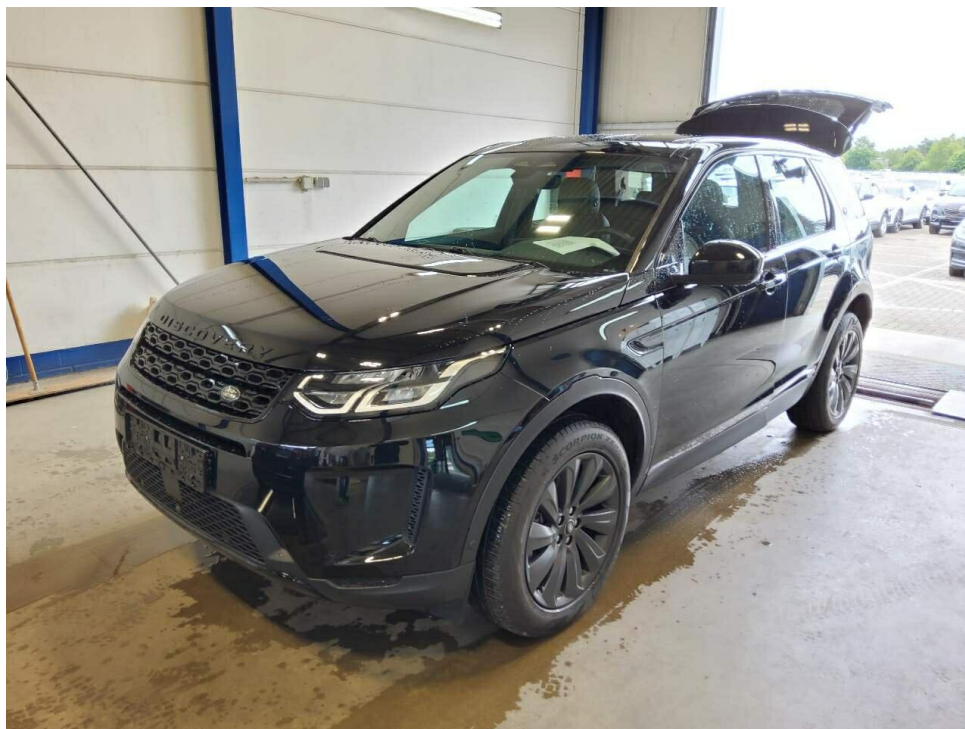

Bild 3 : Tacho mit KM Stand

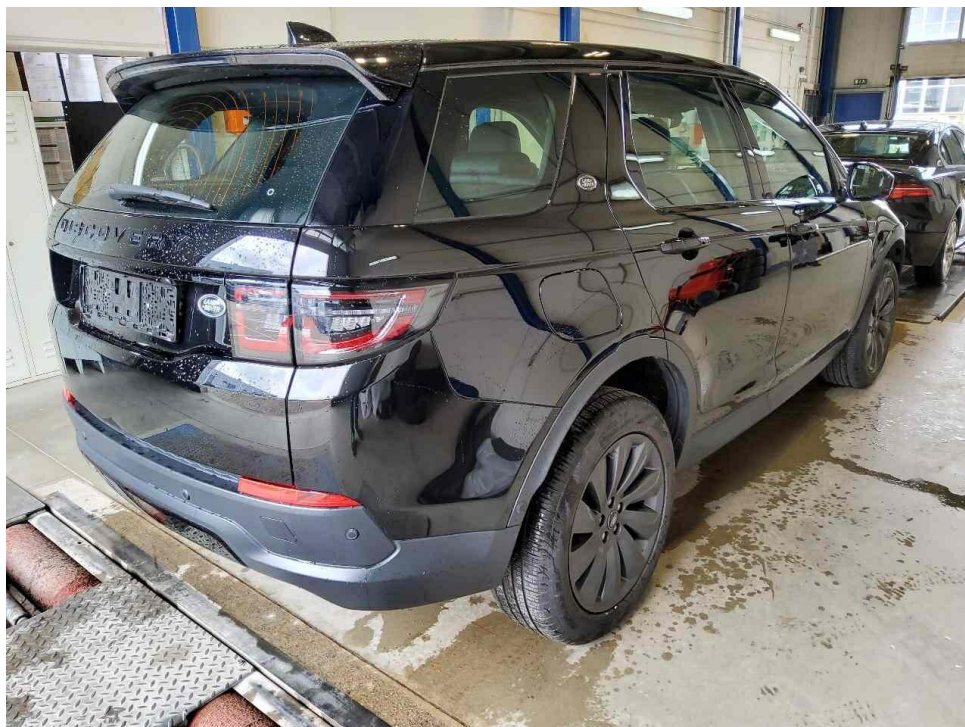

Bild 4 : Innenraum durch Beifahrertür



Bild 5 : Wartungsnachweise

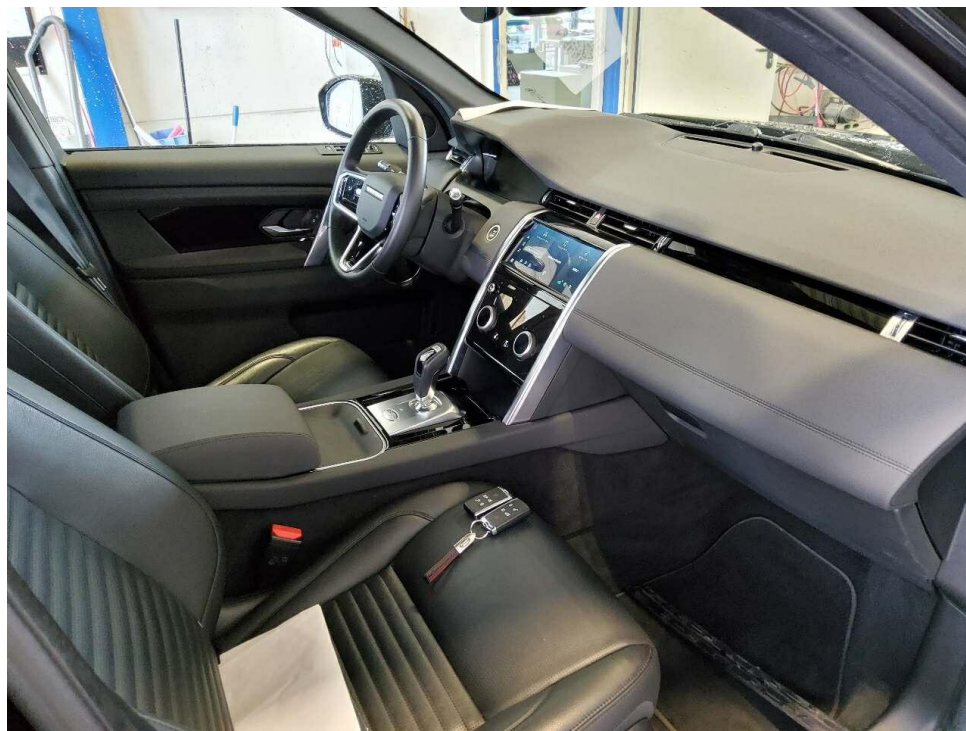
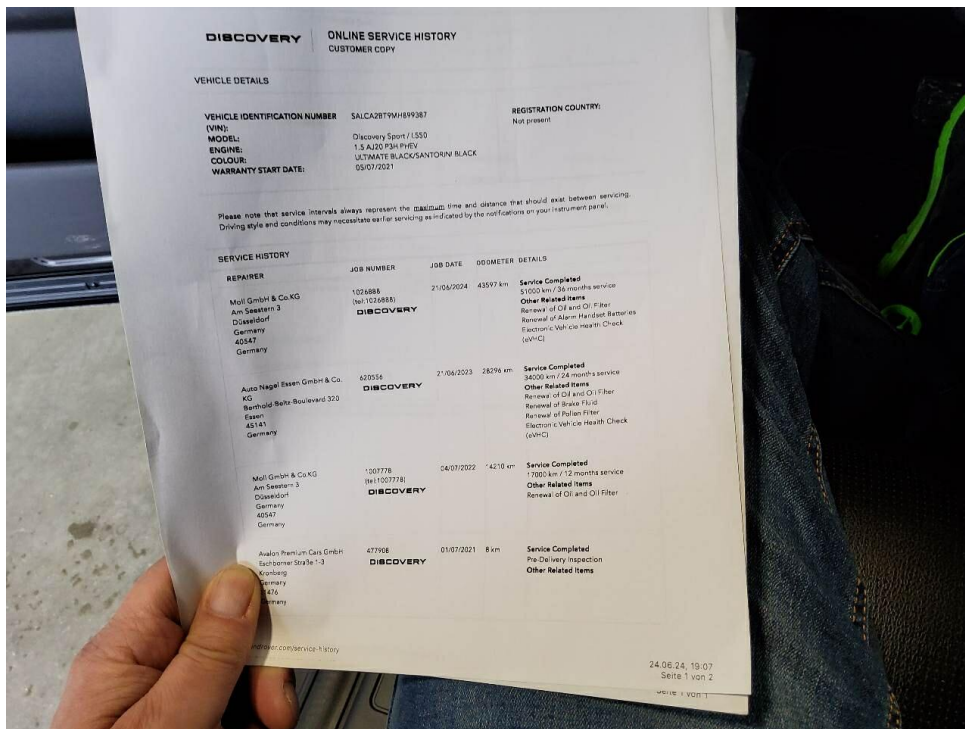

Bild 6 : Ladekabel