

Zustandsbericht / Minderwertgutachten

Vorgang

Auftraggeber ALD AutoLeasing D GmbH Kooperationen, Nedderfeld 95, 22529 Hamburg
Besichtigung 15.07.2024

Bemerkungen

Der im Zustandsbericht festgestellte Fahrzeugzustand bezieht sich nur auf die festgestellten Schäden oder Mängel, die über die normale Abnutzung entsprechend der Laufzeit/Laufleistung bzw. über das übliche Verschleißmaß hinausgehen.

Die Besichtigung umfasste eine äußere Inaugenscheinnahme des Fahrzeuges ohne die Demontage von Verkleidungsteilen etc.

Das Ergebnis der Besichtigung wurde nach den Kriterien des Auftraggebers (faire Fahrzeugbewertung) durchgeführt.

Die hier aufgeführten Positionen berücksichtigen nur Schäden, die gemäß „faire Fahrzeugbewertung“ als „nicht akzeptierter Zustand“ einzustufen sind.

Bei der Lackschichtdickenmessung wurden bei mindestens drei Messungen pro Bauteil Lackschichtdicken von 100 µm bis 150 µm festgestellt.

Es wurde eine optische Überprüfung auf Vorschäden und eine Lackschichtdickenmessung vorgenommen. Die augenscheinliche Überprüfung sowie die Lackschichtdickenmessung ergaben keine Hinweise auf Nachlackierungen, Instandsetzungsarbeiten oder reparierte Vorschäden.

Die vorgefundenen Besichtigungsbedingungen waren ausreichend. Das Fahrzeug / Objekt wurde von oben und auf einer Hebebühne von unten besichtigt. Im Rahmen der Fahrzeug / Objektbesichtigung wurde ein Probelauf des Motors durchgeführt. Abgasrelevante Baugruppen wurden messtechnisch nicht überprüft. Folglich wurden Mängel, die nur bei einer Abgasuntersuchung feststellbar sind, nicht berücksichtigt.
2 Hauptschlüssel vorgelegt.

Fahrzeugdaten

Erstzulassung	08.07.2021	Fahrzeugart	Personenkraftwagen
Hersteller	Jaguar	Typ / Verkaufsbez.	F-PACE (09.2015->) / F-PACE P400e R-Dynamic S AWD Hybrid (17kWh) (E6d)
Aufbauart	Geländewagen	Türen	5
Fahrzeug-Ident.-Nr.	SADCA2BY8MA68	HSN / TSN	1590 / AKF
DAT Europa-Code®	013800480760001	DAT Marktindex	DE001 6183
Km-Stand abgelesen	36458	Nächste HU §29 StVZO	07 / 2024
Energiequelle / Kraftstoff	Hybr.B/E ext.aufl.	Leistung (kW)	221
Hubraum (ccm)	1997	Schadstoffklasse:	EURO6;WLTP;AP;PI/CI; M, N1 I
Getriebe	Automatik /	Felgen	Leichtmetall
Farbe	Schwarz / 1AT		

Es wird unterstellt, dass die Gesamtleistung dem abgelesenen Km-Stand entspricht.

Räder / Reifen

Achse	Reifenbezeichnung	Hersteller/Typ	Art	Profiltiefe
1 links	255 / 50 R 20 109 W	Pirelli / P-Zero	S / O	6 mm
rechts	255 / 50 R 20 109 W	Pirelli / P-Zero	S / O	6 mm
2 links	255 / 50 R 20 109 W	Pirelli / P-Zero	S / O	6 mm
rechts	255 / 50 R 20 109 W	Pirelli / P-Zero	S / O	6 mm
Pannenset				

S/ Sommer; /O Original;

Serienausstattung

Serie: 6 Lautsprecher, Adaptives Fahrwerk, Airbag Fahrer-/Beifahrerseite, Alarmanlage perimetrisch, Ambiente Interieurbeleuchtung, Anhänger-Stabilisierungs-Programm (TSA), Anti-Blockier-System (ABS), Antriebsart: Allradantrieb, Audio Interface (Universal-Schnittstelle für iPod / AUX / USB / MP3), Außenspiegel elektr. verstell-, heiz- und anklappbar, mit Abblendautomatik und Umfeldleuchte, Bluetooth Audio-Streaming, Bluetooth-Schnittstelle, Bremscheiben vorn / hinten: 380 mm / 325 mm, Brillenfach in Dachhimmel / Dachkonsole integriert, Dachhimmel Morzine in Ebony, Dynamische Stabilitätskontrolle (DSC), Einparkhilfe vorn und hinten, Einschaltautomatik für Fahrlicht / Lichtsensor, Einstiegsblenden (Edelstahl) mit Emblem, Elektromotor 105 kW (Hybridantrieb), Elektron. Traktionskontrolle, Fahrassistenz-System: Antriebsmomentkontrolle (Torque Vectoring), Fahrassistenz-System: Autonomer Notbrems-Assistent (AEB), Fahrassistenz-System: Berganfahrhilfe (Hill-Holder), Fahrassistenz-System: Dynamic-Modus konfigurierbar, mit Dynamic-i Informations-Display, Fahrassistenz-System: Spurhalteassistent mit Müdigkeitserkennungs-Sensor, Fensterheber elektrisch vorn + hinten, Fernbedienung für Zentralverriegelung, Fußgänger-Schutzsystem (Aktive Motorhaube PDBS), Fußmatten Premium, Geschwindigkeits-Regelanlage geländeabhängig (All Surface Progress Control, ASPC), Getriebe Automatik - (8-Stufen), Getränkehalter vorn mit Abdeckung, Heckleuchten LED, Heckscheibe heizbar, Hybrid 297 kW (Motor 2,0 Ltr. - 221 kW Turbo), InControl Apps Mobile Online Dienste, InControl Remote Premium (Onlinedienste / Apps), Infotainment-System: Pivi Pro, Innenausstattung: Dekoreinlagen Engine Spin Aluminium, Innenspiegel mit Abblendautomatik, Instrumentenanzeige TFT-Infodisplay HD, Isofix-Aufnahmen für Kindersitz im Fond, Karosserie: 5-türig, Keyless-Start, Kindersicherung elektrisch, Klimaautomatik 2-Zonen, Kopf-Airbag-System (Windowbag), Kopfstütze hinten mitte, Ladekabel mit Typ 2-Stecker (Mode 3), Ladekantenschutz (Edelstahl), Lenkrad (Sport/Leder - R-Sport-Emblem) mit Multifunktion, Lenksäule (Lenkrad) mechan. verstellbar, Lichtassistent (Coming Home, Leaving Home), Mittelarmlehne hinten mit Getränkehalter, Mittelarmlehne vorn mit Ablagefach, Modellpflege, Motor 2,0 Ltr. - 221 kW Turbo Hybrid, Nebelschlussleuchte integriert, Otto-Partikelfilter (GPF), Parkbremse elektronisch (EPB), Radioempfang digital (DAB+), Radstand 2874 mm, Reifen 255/55 R19 ...W, Reifen-Reparaturset, Reifendruck-Kontrollsystem, Rücksitzlehne geteilt/klappbar, SOS-Notruffunktion für Lokalisierung Fahrzeug (InControl Protect), Schadstoffarm nach Abgasnorm Euro 6d, Schalt-/Wählhebelgriff Chrom / Leder, Scheibenwischer mit Regensensor, Scheinwerfer LED, Seitenairbag vorn, Servolenkung elektronisch gesteuert, Sitzverstellung vorn elektr. (14/14-Wege links/rechts), Smartphone Schnittstelle (Apple CarPlay & Android Auto), Steuer-AV Modellvariante R-Dynamic, Stop-Start-Anlage, Surround-Kamerasystem, Taschenhaken im Gepäckraum, Valet-Funktion (Kofferraum / Handschuhfach), Verzurrstreifen auf Ladeboden (Aluminium), Warnanlage für Sicherheitsgurte, Wegfahrsperrung (elektronisch), Zentralverriegelung mit Fernbedienung und Diebstahl-Warnanlage

Sonderausstattung

Code	Bezeichnung
24146	Audiosystem: Meridian Sound-System (400 Watt, 13 Lautsprecher, Subwoofer)
3581	Ausstattungs-Paket: Black Pack
18941	Blinkleuchten LED mit Lauflicht
40591	Bremssättel Rot lackiert
16195	Dachreling schwarz
4332	Fahrassistenz-Paket 2
42311	Fahrwerks-Kontroll-System (Adaptive Surface Response, AdSR)
35495	Heckklappenbetätigung elektrisch (mit Gestiksteuerung)

35510	Keyless-Entry
51040	LM-Felgen 8,5x20 (10-Speichen, Gloss Black / Style 1067)
24774	Mobiltelefon Schnittstelle mit kabelloser Ladefunktion und Signalverstärker
18300	Nebelscheinwerfer
18045	Pixel-LED-Scheinwerfer
33513	Rücksitzlehnen umklappbar mit Fernentriegelung im Laderaum
23103	Seitenscheiben hinten und Heckscheibe abgedunkelt
29500	Sitzheizung vorn
31917	Sportsitze Leder, genarbt (Light Oyster)
11309	Uni-Lackierung

Allgemeinzustand und Wartung

Abgesehen von den beschriebenen Schäden/Mängeln weist das Fahrzeug/Objekt einen, bezogen auf Alter und Nutzung, üblichen Gesamtzustand auf.

Wartungsnachweis: vollständig
letzte Wartung: am 20.07.2023 bei Kilometerstand 25.476

Akzeptierter Zustand / Gebrauchsspuren

Das Fahrzeug weist dem Alter, der Laufleistung und dem Einsatzzweck entsprechende Gebrauchsspuren auf.



Bild 1 : Diagonal von vorn



Bild 2 : Diagonal von hinten

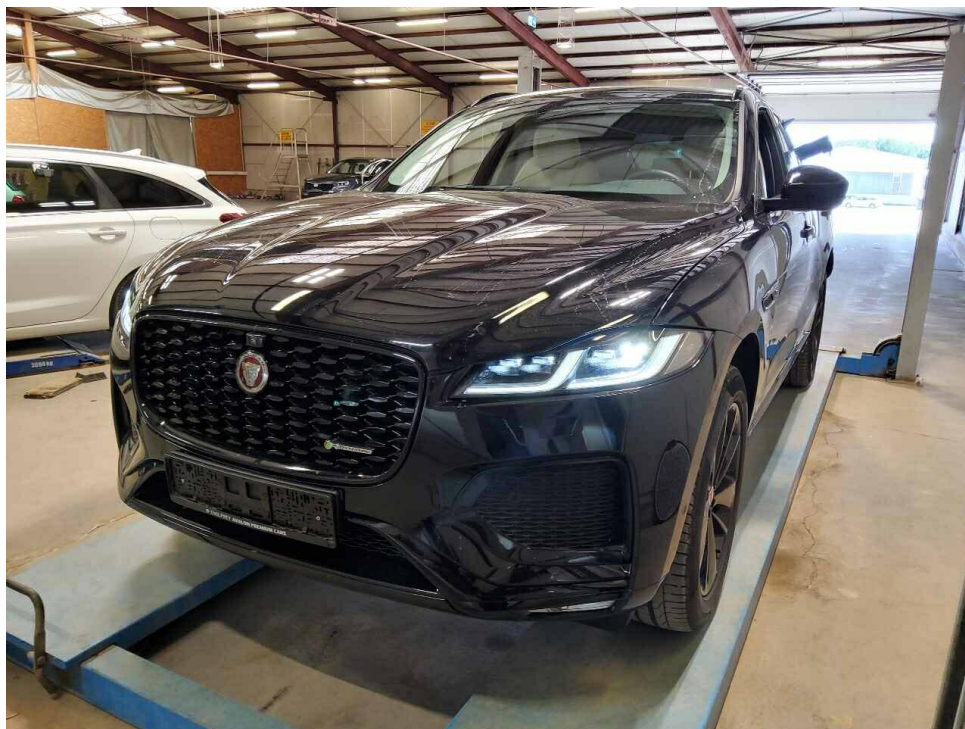

Bild 3 : Tacho mit KM Stand

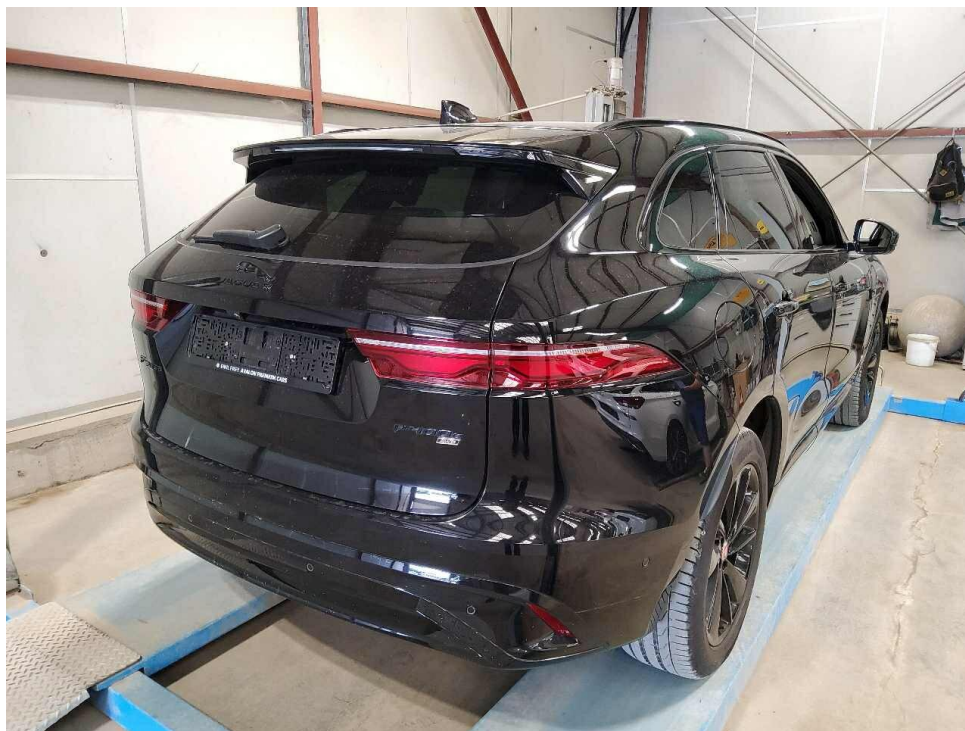
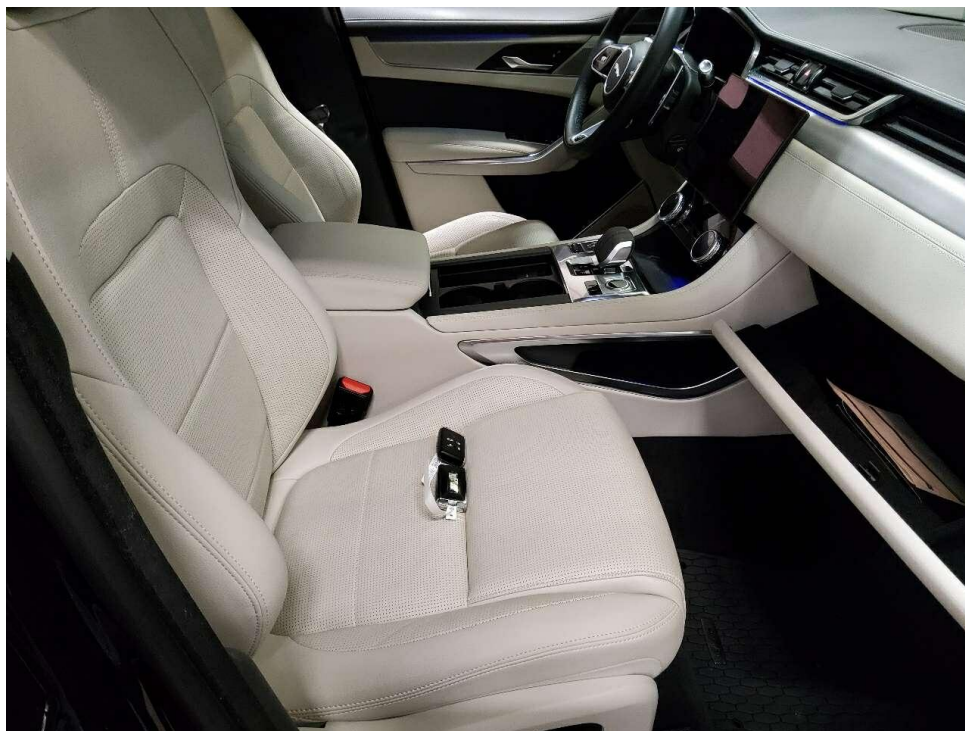

Bild 4 : Innenraum durch Beifahrertür

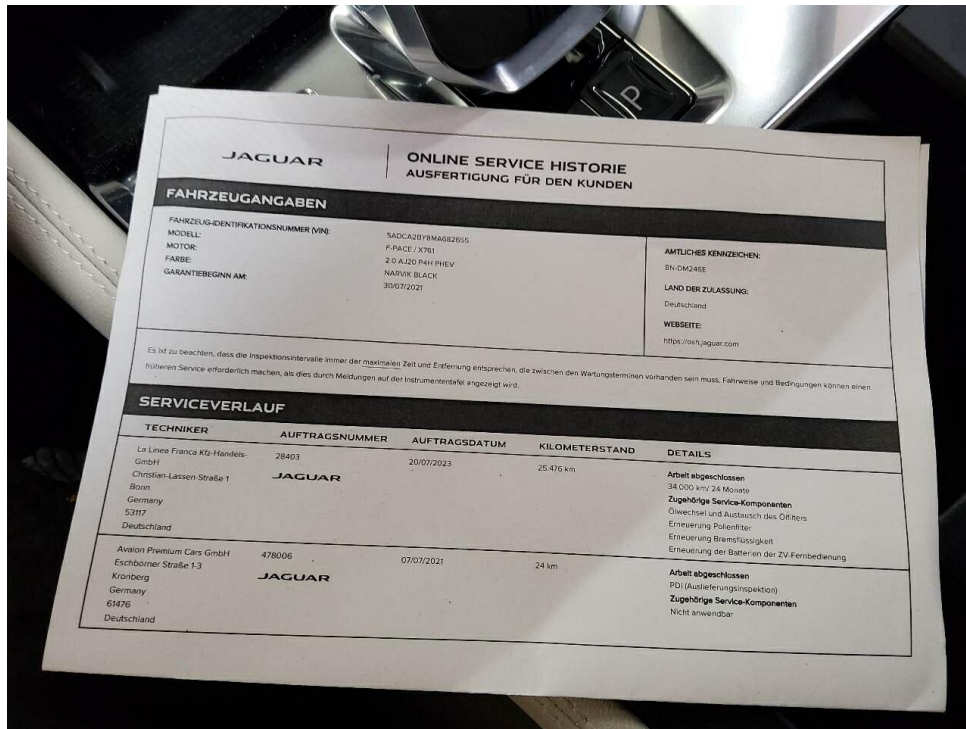

Bild 5 : Wartungsnachweise